

2013.02



 **Base**  
P R O T E C T I O N  
comfortable safety shoes



## GUIDA ALLA CONSULTAZIONE / INDICE

<b>PRESENTAZIONE</b>	3	<b>B0550</b>	65	<b>CLASSIC</b>	
PRESENTACIÓN		<b>B0510</b>	64	<b>B0197</b>	67
<b>FILOSOFIA WEARECO</b>	5	<b>B0509</b>	64	<b>B0196</b>	67
FILOSOFÍA WEARECO		<b>B0508</b>	64	<b>B0192</b>	71
<b>DRY'N AIR</b>	6	<b>B0507 / B0507N</b>	63	<b>B0189</b>	70
<b>DRY'N AIR PLUS / GEL</b>	7	<b>B0505</b>	63	<b>B0188</b>	70
<b>ALL TERRAIN</b>	8	<b>B0502</b>	63	<b>B0187</b>	70
<b>AIRTECH + TPUSKIN</b>	9	<b>B0501</b>	63	<b>B0185</b>	69
<b>STICKING</b>	10			<b>B0184</b>	68
<b>SLIM CAP</b>	11	<b>TITANIUM</b>		<b>B0125</b>	75
<b>SMELLSTOP</b>	12	<b>B0496 AIR</b>	26	<b>B0120</b>	74
<b>PROGETTI DI RICERCA</b>	13	<b>B0493 DOUBLE BLACK</b>	35	<b>B0119</b>	74
<b>E SVILUPPO</b>		<b>B0479N JEANS</b>	26	<b>B0118 / B0128</b>	74
PROYECTOS DE INVESTIGACIÓN		<b>B0478N SADDLER</b>	28	<b>B0116</b>	75
Y DESAROLLO		<b>B0477N LUNA TOP</b>	28	<b>B0114 HRO</b>	73
<b>È FACILE LAVORARE CON NOI</b>	14	<b>B0476N LUNA</b>	28	<b>B0114N</b>	73
TRABAJAR CON NOSOTROS		<b>B0475 FOUR HOLES</b>	24	<b>B0113 HRO</b>	73
ES MUY FÁCIL		<b>B0474 QUARK</b>	34	<b>B0113N</b>	73
<b>PORTAL + APP 3D</b>	15	<b>B0473 METATARSAL</b>	30	<b>B0105</b>	75
PORTAL + APP 3D		<b>B0460 FLY</b>	24	<b>SMART</b>	
<b>PLATINUM</b>		<b>B0461 NEW EXTRAFLEX</b>	27	<b>B0167</b>	77
<b>B0728 FOX</b>	17	<b>B0461N NEW EXTRAFLEX</b>	27	<b>B0166</b>	77
<b>B0727 RHINO</b>	20	<b>B0459 OCEAN</b>	34	<b>B0165</b>	79
<b>B0725 BEAR</b>	21	<b>B0457 STREET</b>	29	<b>B0164</b>	79
<b>B0724 BAT</b>	20	<b>B0456 BULLDOZER</b>	29	<b>B0163</b>	80
<b>B0722 GRIZZLY</b>	17	<b>B0451 ARENA</b>	25	<b>B0161</b>	79
<b>B0720 MAMMUTH</b>	18	<b>B0440 MECHANIC</b>	25	<b>B0156</b>	78
<b>B0716 CAMEL TOP</b>	21	<b>B0430 DIGGER</b>	33	<b>B0155</b>	78
<b>B0715 BULL TOP</b>	19	<b>B0422 FLAME</b>	31	<b>B0154</b>	77
<b>B0714 BULL</b>	19	<b>B0421 FLASH BACK</b>	31	<b>B0153</b>	77
<b>B0712 BUFFALO TOP</b>	18	<b>B0420 FLASH</b>	32	<b>B0152</b>	78
<b>B0711 BUFFALO</b>	18	<b>B0418 WIND</b>	33	<b>B0151</b>	78
		<b>B0416N RAIDER TOP</b>	23	<b>B0150</b>	80
		<b>B0415N RAIDER</b>	23		
		<b>B0410 WELDER</b>	30	<b>ACCESSORI</b>	
		<b>B0407 GRID</b>	32	<b>ACCESORIOS</b>	
		<b>B0401 BREAKER</b>	23	<b>PLANTARE DRY'N AIR / GEL</b>	81
		<b>B0402 BREAKER TOP</b>	23	PLANTILLA DRY'N AIR / GEL	
		<b>MISS BASE</b>		<b>SOLETTO, LACCI, CINTURA</b>	82
		<b>B0317 DAISY</b>	60	PLANTILLA, CORDONES, FAJA	
		<b>B0315 BLUMA</b>	59	<b>CALZE DA LAVORO</b>	83
		<b>B0314 IRIS</b>	59	CALCETÍN DE TRABAJO	
		<b>B0313 ALYSSA</b>	61	<b>GUIDA ALLA SCELTA</b>	
		<b>B0311 DAHLIA</b>	60	<b>GUÍA DE SELECCIÓN</b>	
		<b>PLANET</b>		<b>SETTORI / SECTORES</b>	
		<b>B0258 INK</b>	55	<b>EDILIZIA</b>	84
		<b>B0254 LOOP</b>	55	CONSTRUCCIÓN	
		<b>B0250 LAYUP</b>	53	<b>INDUSTRIA PESANTE</b>	86
		<b>B0247 COOL TOP</b>	52	INDUSTRIA PESADA	
		<b>B0246 COOL</b>	52	<b>INDUST. LEGGERA / SERVIZI</b>	87
		<b>B0241 OAK</b>	51	INDUST. LIGERA / SERVICIOS	
		<b>B0239 FUNKY TOP</b>	51	<b>IGIENE / SANITÀ / ALIMENTARE</b>	90
		<b>B0238 FUNKY</b>	51	HIGIENE / SANITARIO / AGROALIMENT.	
		<b>B0236 CLOUD</b>	54	<b>AGRICOLTURA / ESTRAZIONE</b>	90
		<b>B0235 BOMB TOP</b>	56	AGRÍCOLA / EXTRACCIÓN	
		<b>B0234 BOMB</b>	56	<b>CANTIERISTICA / GRANDI IMPIANTI</b>	91
		<b>B0230 PAINT</b>	54	INFRAESTR. / GRANDES INSTALACIONES	
		<b>B0228 SPRAY</b>	53	<b>ARTIGIANATO</b>	92
		<b>B0227 TAG TOP</b>	52	PROFESIONALES	
		<b>B0226 TAG</b>	52	<b>INDUST. TECNOL. AVANZATA</b>	94
				INDUST. TECNOL. AVANZADA	
<b>B0553</b>	65			<b>DONNA</b>	96
<b>B0552</b>	65			MUJER	
<b>B0551</b>	65				



Il comfort è, dal primo giorno di attività, il fine che ispira Base Protection. L'azienda realizza scarpe da lavoro, combinando tecnologia e requisiti funzionali per rispondere ai bisogni di una clientela professionale ed esigente. L'attività di Ricerca e Sviluppo condotta, ha prodotto diversi brevetti che hanno reso desiderabile indossare le calzature antinfortunistiche anche dopo il lavoro.

A servizio delle idee un team di giovani designer e creativi. Base Protection è attualmente fra le più efficienti aziende del suo settore, grazie al riconosciuto lavoro del nostro customer service, della velocità e puntualità delle consegne, dei servizi di assistenza alla vendita (controllo delle scorte e riassortimenti, formazione dei rivenditori, condizioni di vendita, etc).

Il valore aggiunto dell'azienda è l'attenzione all'ambiente, risorsa che è indispensabile preservare.

Eco-sostenibilità, comodità, tecnologia ed efficienza sono i punti saldi dell'azienda, perché lavorare sia meno faticoso, in tutta sicurezza.



El confort es el principio inspirador de Base Protection desde su primer día de actividad. La empresa fabrica calzados profesionales para el trabajo, que combinan tecnología y requisitos funcionales, para dar respuesta a las necesidades de una clientela cada vez más profesional y exigente. Nuestra intensa actividad de Investigación y Desarrollo nos ha llevado al desarrollo de patentes que hacen del calzado Base, la mejor opción de calzado incluso después del trabajo. Al servicio de las ideas, un equipo de jóvenes diseñadores y creativos.

Base Protection se posiciona como una de las empresas más eficientes en su sector, gracias al reconocido trabajo de nuestro servicio de atención al cliente, velocidad y puntualidad en las entregas, del servicio de asesoramiento y apoyo a la venta (control de reservas y reaprovisionamiento, formación de los distribuidores, condiciones de venta, etc).

Un valor añadido más de la empresa es la atención al medio ambiente: eco-sostenibilidad, comodidad, tecnología y eficiencia son los puntos fuertes de Base Protection para que trabajar sea menos fatigoso, con toda seguridad.



**Weareco** è il marchio green di Base Protection, una nuova filosofia per il rispetto dell'Ambiente.

Weareco rappresenta l'impegno di Base Protection a:

- utilizzare materiali naturali, rigenerati, riciclabili o biodegradabili, per almeno il 50% in peso del prodotto finito;
- ricercare partner selezionati che ci aiutino a contenere le emissioni nocive, ridurre i consumi idrici ed energetici, controllare le polveri e i rumori, tenere sotto controllo l'utilizzo di sostanze pericolose;
- migliorare le prestazioni di sicurezza, il comfort e l'ergonomia per salvaguardare la salute del consumatore;
- progettare un packaging in grado di ottimizzare gli spazi a magazzino e che utilizzi materiali compostabili.



**Weareco**, la marca verde de Base Protection; una nueva filosofía para respetar el medio ambiente.

Weareco representa el compromiso de Base Protection a:

- utilizar materiales naturales, regenerados, reciclables o biodegradables, como mínimo en un 50% del peso del producto acabado;
- buscar socios colaboradores selectos que nos ayuden a contener las emisiones nocivas, reducir los consumos de agua y energéticos, controlar el polvo y los ruidos así como mantener bajo control la utilización de sustancias peligrosas;
- mejorar las prestaciones de seguridad, confort y ergonomía para salvaguardar la salud del consumidor;
- diseñar un packaging que optimice el espacio de almacenaje y utilice materiales compostables.

# Dry'n Air

**Dry'n Air** è la tecnologia brevettata di Base Protection per ottenere il ricircolo d'aria nella scarpa: può essere integrata nella suola (Linea Platinum) o nel plantare anatomico estraibile (Linee Record, Planet e Miss Base).

**Dry'n Air** es la tecnología patentada por Base Protection que garantiza la recirculación del aire en el zapato: puede estar integrada en la suela (Línea Platinum) o en la plantilla anatómica extraíble (Líneas Record, Planet y Miss Base).

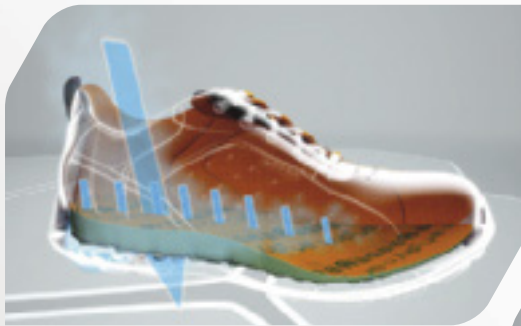

L'aria fresca che entra dal collare attraversa il soletto.

El aire fresco que entra por el collarín trasero circula por los canales de la plantilla.



L'aria umida e calda viene sospinta verso l'alto asportando il calore.

El aire caliente y húmedo se traslada hacia adelante, arrastrando así el calor.



Camminando, la pressione del tallone spinge l'aria in avanti, catturando l'umidità.

Al andar, la presión sobre el talón empuja el aire hacia adelante, eliminando la humedad.

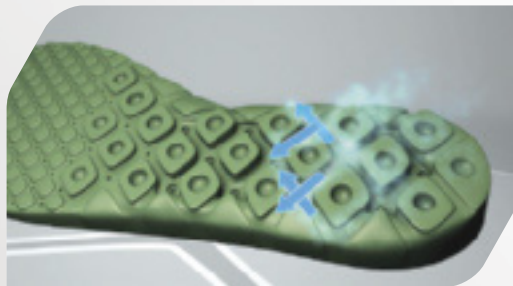

Il segreto è un sistema di canali e fori, sempre liberi in un soletto ergonomico in grado di sollevare il piede oltre il bordo della suola e distribuire uniformemente il peso.

El secreto es un sistema de agujeros y canales, siempre libres e integrados en una plantilla ergonómica que eleva el pie por encima de la suela y distribuye el peso corporal de forma homogénea.



## Dry'n Air PLUS

**Dry'n Air PLUS** Sistema di canalizzazione dell'aria integrato nella suola accoppiato con il tessuto balistico resistente alla perforazione, che utilizza l'effetto "Venturi" per far circolare l'aria sotto al piede.

**Dry'n Air PLUS** Sistema de canalización del aire integrado en la suela, con tejido balístico y resistente a la perforación, que utiliza el efecto 'Venturi' para aumentar la circulación del aire en el pie.

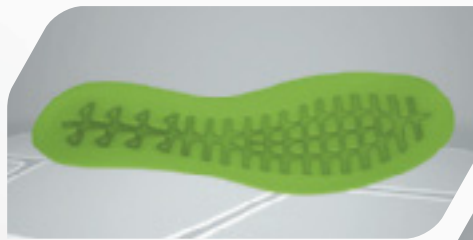

Plantare con canali di aereazione e tessuto resistente alla perforazione.

Plantilla con un sistema de canales para la recirculación del aire y tejido resistente a la perforación.



Dalla suola l'aria viene forzata verso l'alto per lo smaltimento del calore: più comfort.

En la suela, el aire se desplaza hacia adelante por la disipación del calor obteniendo más confort.



L'aria è spinta in avanti allontanando l'umidità e il piede resta asciutto.

El aire es empujado hacia adelante eliminando el calor interno y el pie permanece seco.

## Dry'n Air GEL



**Dry'n Air Gel** La versione con gel ad alta densità integrato nel tacco, assorbe e dissipa l'energia d'urto del tallone, riducendo così le sollecitazioni alle articolazioni.

**Dry'n Air Gel** La versión con gel de alta densidad integrada en el tacón que absorbe y disipa la energía de impacto del talón al andar, reduciendo las presiones en las articulaciones.



# All Terrain

**Suola All Terrain** La scolpitura del fondo assicura aderenza ottimale su una grande varietà di terreni esterni: sciolti, nevosi, ghiaiosi, fangosi, ecc.

**Suela All Terrain** La ranura del fondo permite una adherencia óptima sobre una gran variedad de suelos exteriores: arenosos, nevados, con grava, fangosos, etc.

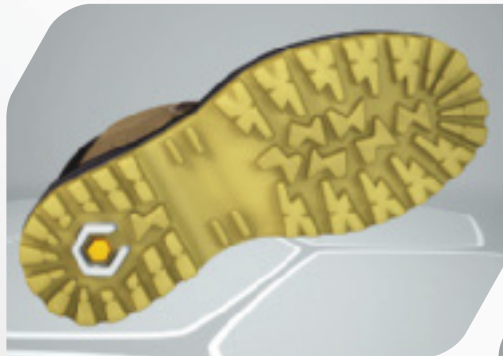

I ramponi hanno un'altezza variabile che va da 4 a 8 mm sul profilo esterno. Sono smussati e distanziati per essere autopulenti.

Los resaltes de la suela, con altura variable de 4 a 8 mm en el perfil externo, son redondeados y están distanciados entre sí para un efecto autolimpiador.



La zona centrale del fiamme è molto più ampia con alto profilo del tacco che garantisce più sicurezza sui gradini, terreni pietrosi e superfici convesse (tubi, tronchi, ecc.).

La zona central de la suela, al ser mucho más amplia y tener un tacón con perfil alto, garantiza una mayor seguridad sobre peldaños, terrenos pedregosos y superficies convexas (tubos, troncos, etc.).

Calzata 12, disponibile anche in 11 / Horma 12, también disponible en horma 11

SRC*		RESISTENZA ALLO SCIVOLAMENTO DI TIPO C (EN ISO 20345:AMD1) RESISTENCIA AL DESLIZAMIENTO DE TIPO C (EN ISO 20345:AMD1)			
		COEFFICIENTE DI ADERENZA / COEFICIENTE DE ADHERENCIA			
SRC = SRA + SRB	SRA CERAMICA + SOLUZIONE DETERGENTE CERÁMICA + SOLUCIONES DETERGENTES		SRB ACCIAIO + GLICERINA ACERO + GLICERINA		
	Zona Tacco (inclinazione 7°) Zona Tacón (inclinación 7°)	Zona Pianta Zona Planta	Zona Tacco (inclinazione 7°) Zona Tacón (inclinación 7°)	Zona Pianta Zona Planta	
STANDARD (EN ISO 20345:AMD1)	≥ 0,28	≥ 0,32	≥ 0,13	≥ 0,18	
PERFORMANCE RENDIMIENTO BASE PROTECTION	0,55 +96%	0,56 +75%	0,24 +85%	0,25 +39%	

\*All Terrain con HRO / con HRO

# AirTech® + tpu-SKIN®

## Suola AirTech + Tpu-Skin: La vera suola defaticante.

Una tecnologia esclusiva, brevettata da Base Protection, che permette di ridurre lo spessore duro e compatto del battistrada, a valori mai ottenuti prima nel mercato. Risultato: maggiore elasticità ed effetto ammortizzante.

## Suela AirTech + Tpu-Skin: La auténtica suela antifatiga.

Una esclusiva tecnología patentada por Base Protection, que permite reducir el grosor del piso, la parte más pesada y rígida de la suela, obteniendo valores nunca logrados anteriormente en el mercado. Resultado: más elasticidad y un elevado efecto amortiguador.



Lo strato esterno della suola (il battistrada) è ridotto ad uno strato sottile pari a 0,2 mm. Una "pelle" più resistente alle flessioni e all'abrasione.

La parte externa de la suela se reduce a una fina película de 0,2 milímetros de espesor. Una "piel" más resistente a las flexiones y a la abrasión.



Maggiore elasticità e minore pressione sul metatarso permettono di camminare come su un soffice tappetino.

Gracias a la mayor elasticidad y la menor presión sobre el metatarso parece que se camina por encima de una suave alfombra.



Con la riduzione del battistrada aumenta lo spessore Airtech soffice ed elastico che ammortizza e distribuisce il peso del corpo.

Con la reducción del grosor del piso, aumenta el espesor de la entresuela Airtech, suave y elástica, que amortigua y distribuye el peso del cuerpo.



# Sticking

**Suola Sticking** La suola Sticking, dalla massima aderenza che garantisce extra grip durante la flessione, grazie ai tagli trasversali tipici delle calzature professionali da barca.

**Suela Sticking** La suela Sticking, de máxima adherencia, garantiza el máximo agarre durante la flexión gracias a los cortes transversales típicos del calzado profesional para barcos.

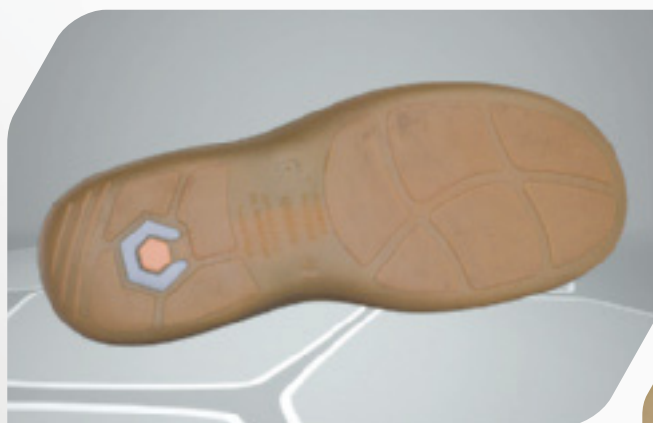

Il fondo piatto della suola ne permette l'utilizzo su pavimenti delicati perché non sporca e non graffia.

El fondo plano de la suela permite el empleo sobre suelos delicados porque no mancha y no raya.

Gli intagli posizionati sulla pianta e sul tacco permettono la massima aderenza e resistenza allo scivolamento in presenza di liquidi.

Los cortes posicionados sobre la planta y el tacón permiten la máxima adherencia y resistencia al deslizamiento en presencia de líquidos.



SRC		RESISTENZA ALLO SCIVOLAMENTO DI TIPO C (EN ISO 20345:AMD1) RESISTENCIA AL DESLIZAMIENTO DE TIPO C (EN ISO 20345:AMD1)			
		COEFFICIENTE DI ADERENZA / COEFICIENTE DE ADHERENCIA			
SRC = SRA + SRB	SRA CERAMICA + SOLUZIONE DETERGENTE CERÁMICA + SOLUCIONES DETERGENTES		SRB ACCIAIO + GLICERINA ACERO + GLICERINA		
	Zona Tacco (inclinazione 7°) Zona Tacón (inclinación 7°)	Zona Pianta Zona Planta	Zona Tacco (inclinazione 7°) Zona Tacón (inclinación 7°)	Zona Pianta Zona Planta	
STANDARD (EN ISO 20345:AMD1)	≥ 0,28	≥ 0,32	≥ 0,13	≥ 0,18	
PERFORMANCE RENDIMIENTO BASE PROTECTION	0,52 +86%	0,50 +56%	0,20 +54%	0,22 +22%	

# SlimCap

**SLIMCAP** il nostro puntale non metallico Slimcap è leggero, più elastico dei puntali metallici, amagnetico e termoisolante. Garantisce maggiore comfort senza penalizzare l'estetica.

**SLIMCAP** nuestra puntera no metálica Slimcap es ligera, más elástica que las punteras metálicas, amagnética y termoaislante. Garantiza un mayor confort sin descuidar la estética.



Spessore in punta 6,5 mm, tra i più bassi rispetto ai puntali non metallici sul mercato: maggiore spazio per le dita.

Espesor reducido en la punta de 6,5 mm, entre los más bajos respecto a las punteras no metálicas del mercado: mayor espacio para los dedos.

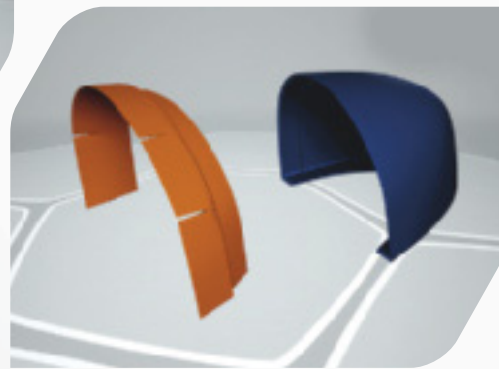

Fascetta protettiva in dotazione, perfettamente sagomata al puntale: si esclude il rischio di distacco accidentale e conseguente pressione e dolori sulle dita.

Banda protectora perfectamente moldeada a la puntera: elimina el riesgo de que se despegue accidentalmente y las consecuentes presiones y dolores sobre los dedos.

Dimensioni esterne contenute rispetto ad analoghe calzature sul mercato.

Peso inferiore del 35% rispetto allo standard di mercato.

Prestazioni in sicurezza garantite da - 40° a +60°.

Supera i test europei (EN 20345), canadesi (CSA) e americani (ANSI), di resistenza all'impatto e alla compressione.

Dimensiones exteriores contenidas respecto a otros calzados análogos en el mercado.

Peso un 35% inferior respecto al estándar del mercado.

Prestaciones de seguridad garantizadas desde - 40° hasta +60° C.

Supera los test europeos (EN 20345), canadienses (CSA) y estadounidenses (ANSI) de resistencia al impacto y la compresión.



# SmellStop

**Fodera 100% antibatterica** SmellStop è la fodera antiodore, che impedisce la proliferazione dei microrganismi responsabili dei cattivi odori e delle micosi. Con SmellStop il piede è in buona salute.

**Forro 100% antibatteriano** Smellstop es el forro con tratamiento antibacteriano permanente que impide la proliferación de microorganismos, tales como bacterias y hongos responsables de los malos olores y micosis. Con SmellStop el pie permanece siempre sano.



Il trattamento è garantito per tutta la durata delle scarpe.

El tratamiento está garantizado para toda la duración del calzado.

Grazie al trattamento antibatterico permanente, SmellStop riduce il rischio di infezioni e funghi causati dal sudore. L'innovativa tecnologia rende la scarpa un ambiente più igienico e salubre, garantendo il pieno benessere del piede.

Gracias al tratamiento antibacteriano permanente, SmellStop reduce el riesgo de infecciones y hongos causados por el sudor.

La innovadora tecnología aporta al calzado un ambiente más higiénico y saludable, garantizando el bienestar general del pie.



# PROGETTI DI RICERCA E SVILUPPO

## PROYECTOS DE INVESTIGACION Y DESAROLLO

### BASE PROTECTION

#### COORDINATORE DEL PROGETTO / COORDINADOR DE PROYECTO



#### CEE PROJECT N. 285578 - CEE D.G. RICERCA

"Customized Green, Safe, Healthy and Smart Work and Sports Wear"

**OBIETTIVI:** Dispositivi protettivi su misura per consumatori con problemi di salute dotati di sensori di monitoraggio dei parametri biologici.

**OBJETIVOS:** Dispositivos de protección a medida para consumidores con problemas de salud, con sensores de monitorización de los parámetros biológicos.

#### PARTNER / SOCIO PATROCINADOR



#### CEE PROJECT N. 229336 - D.G. RICERCA

"Framework of Integrated Technologies for User Centred Products"

**OBIETTIVI:** Sistema integrato tra punto vendita e processo produttivo per la creazione di prodotti personalizzati.

**OBJETIVOS:** Sistema integrato entre el punto de venta y el proceso productivo para la creación de productos personalizados.

#### PARTNER / SOCIO PATROCINADOR



#### CEE PROJECT N. 262413 - D.G. RICERCA

"Development of a high grip designing tool"

**OBIETTIVI:** Software di supporto alla progettazione di soles ad alta resistenza allo scivolamento.

**OBJETIVOS:** Software de apoyo al diseño de suelas de alta resistencia al deslizamiento.

#### PROJECT LEADER / LÍDER DE PROYECTO



POR PUGLIA

#### POR Regione Puglia N. UT9TVP4

"Framework of Integrated Technologies for User Centred Products"

**OBIETTIVI:** Ideazione, sviluppo e realizzazione di una calzatura professionale, leggera e confortevole.

**OBJETIVOS:** Concepción, desarrollo y realización de un calzado profesional, ligero y comfortable.

# È FACILE LAVORARE CON NOI

## TRABAJAR CON NOSOTROS ES MUY FÁCIL

### ECCELLENTE SERVIZIO CLIENTI

Un servizio clienti multilingua sempre a vostra disposizione per ogni richiesta.

ASSISTENZA PRE-VENDITA: consigliamo la scarpa giusta per ogni mestiere.

RAPIDA GESTIONE DEGLI ORDINI: conferme d'ordine gestite in tempo reale.

RAPIDA EVASIONE DELL'ORDINE: l'ordine viene evaso nell'arco di 12 ore, grazie ad un magazzino sempre ben assortito\*.

NO MINIMI D'ORDINE E SPEDIZIONI FRANCO DESTINO\*\*

FORMAZIONE ALLA RETE VENDITA: corsi di formazione organizzati nella nostra sede, supporti per open house e corsi presso i rivenditori.

\* In caso di clienti già referenziati e affidati con conferma d'ordine immediata da parte del cliente.

\*\* Verificare le condizioni generali di vendita consultabili: sul nostro sito [www.baseprotection.com](http://www.baseprotection.com), sulla prima conferma d'ordine e sul listino ufficiale.

### EXCELENTE SERVICIO DE ATENCIÓN AL CLIENTE

Multi-idioma a su disposición para cualquier tipo de solicitud.

ASISTENCIA PRE-VENTA: aconsejamos el calzado más apropiado para cada tipo de trabajo.

RAPIDA GESTIÓN DE LOS PEDIDOS: confirmación de pedido enviada en tiempo real.

RAPIDA EXPEDICIÓN DEL PEDIDO: el pedido es expedido en un plazo de 12 horas, gracias a un stock siempre bien surtido\*.

SIN CANTIDAD MÍNIMA DE PEDIDO Y PORTES PAGADOS SEGÚN CONDICIONES DE VENTA

ESTABLECIDAS\*\*

FORMACIÓN A LA RED DE VENTA: cursos de formación a distribuidores en el punto de venta o en ferias y jornadas de puertas abiertas.

\* En caso de clientes ya referenciados y entregados con confirmación de orden inmediata por parte del cliente.

\*\* Verificar las condiciones generales de venta en tarifa de precios.

### ZERO STOCK

ZERO STOCK: il nostro programma che rivoluziona la logistica della supply chain.

COSA È: è un software innovativo per aiutare i nostri clienti a ridurre al minimo la quantità di scarpe in magazzino: la nostra ambizione è zero scorte.

COSA FA: permette di gestire l'inventario di prodotti Base e le giacenze. L'applicazione cioè sa quanti prodotti sono in magazzino e quali occorre riordinare, grazie al monitoraggio giornaliero delle vendite presso il punto vendita e a un sistema sofisticato di previsioni a breve termine (3 - 5 giorni). Con il programma ZERO STOCK i nostri clienti non devono più preoccuparsi di riordinare in tempo, siamo noi che anticipiamo i tempi con proposte d'ordine che il responsabile acquisti deve semplicemente confermare.

I VANTAGGI:

- riduzione degli oneri finanziari per l'immobilizzo di liquidità in stock e giacenze in magazzino;
- creazione automatica dell'ordine per i prodotti e le taglie, delle quali si prevede l'esaurimento delle scorte entro i successivi 3-5 giorni;
- possibilità di tracciare l'ordine e controllarne lo stato;
- possibilità di prevedere le vendite e di poter ordinare i prodotti a seconda della stagione e degli andamenti di mercato;
- risparmio dei costi generali di logistica.

### STOCK CERO

STOCK CERO: nuestro programa que revoluciona la logística de la cadena de aprovisionamiento.

QUÉ ES: es un software innovador que ayuda a nuestros clientes a reducir al mínimo la cantidad de calzado en stock: ¡nuestra ambición es stock cero!

QUÉ HACE: permite organizar el inventario de productos Base y optimizar la rotación de stock. La aplicación permite conocer cuántos productos están en stock y cuáles hace falta pedir como reaprovisionamiento, gracias a la monitorización diaria de las ventas en el punto de venta y a un sofisticado sistema de previsiones a corto plazo (3 - 5 días). Con el software ZERO STOCK, nuestros clientes ya no tienen que preocuparse más de realizar pedidos de reaprovisionamiento puntualmente, ya que somos nosotros quienes nos anticipamos con propuestas de pedidos que el responsable de compras sencillamente tiene que confirmar.

VENTAJAS:

- reducción de gastos financieros por el inmovilizado de liquidez de stock en depósito;
- generación automática de los pedidos por modelos y tallas, de los cuales se prevé el agotamiento de stock entre los sucesivos 3-5 días;
- posibilidad de tener la trazabilidad del pedido y controlar su estado;
- posibilidad de prever las ventas y poder pedir los modelos según la estación del año y las tendencias del mercado;
- ahorro de los gastos generales de logística.

### BASE PROTECTION ON LINE

Scopri il mondo Base Protection on-line.

Descubre el mundo de Base Protection on line.



[baseprotection.com](http://baseprotection.com)



[/basepro](https://www.facebook.com/basepro)



[/baseprotectionfirm](https://www.youtube.com/baseprotectionfirm)



[/baseprotection](https://www.instagram.com/baseprotection)

# METTIAMO IN RETE L'INNOVAZIONE

INNOVADORES EN RED

IL NUOVO  
PORTALE  
EL NUEVO  
PORTAL

[baseprotection.com](http://baseprotection.com)



## BASE iTech

La nostra nuova  
App 3D  
Nuestra nueva  
App 3D



BASE  
iTech  Disponibile su / Disponible  
App Store | Android





# PLATINUM

La scarpa che sfida le condizioni estreme.  
Mantiene il piede sicuro e asciutto, a tutte le temperature.

El calzado que afronta las condiciones más extremas.  
Mantiene el pie seguro y seco en todo tipo de temperaturas.

## SETTORI CONSIGLIATI / SECTORES RECOMENDADOS

---





B0722  
GRIZZLY



**S3 HRO HI CI SRC**

Taglie / Tallas  
39-47



**TOMAIA** Pelle ingrassata idrorepellente  
**FODERA** Fodera termoisolante in lana compatta  
**INSERTO** Dry'n Air Plus  
**PUNTALE** SlimCap  
**SUOLA** All Terrain con HRO per basse temperature

**CORTE** Piel engrasada hidrofugada  
**FORRO** Tejido invierno termoaislante en lana compacta  
**PLANTILLA** Dry'n Air Plus  
**PUNTERA** SlimCap  
**SUELA** All Terrain con HRO para bajas temperaturas



B0728  
FOX

**S3 HRO HI CI SRC**

Taglie / Tallas  
39-47



**TOMAIA** Pelle ingrassata idrorepellente  
**FODERA** Fodera termoisolante in lana compatta  
**INSERTO** Dry'n Air Plus  
**PUNTALE** SlimCap  
**SUOLA** All Terrain con HRO per basse temperature

**CORTE** Piel engrasada hidrofugada  
**FORRO** Tejido invierno termoaislante en lana compacta  
**PLANTILLA** Dry'n Air Plus  
**PUNTERA** SlimCap  
**SUELA** All Terrain con HRO para bajas temperaturas



B0720  
MAMMUTH

Disponibile anche con fodera SmellStop 100% antibatterica

También disponible con SmellStop 100% forro antibacteriano

B0719 **S3 HRO HI SRC**

**S3 HRO HI CI SRC**

Taglie / Tallas  
39-47



**TOMAIA** Pelle ingrassata idrorepellente  
**FODERA** Tessuto termoisolante  
**INSERTO** Dry'n Air Plus  
**PUNTALE** SlimCap  
**SUOLA** All Terrain con HRO

**CORTE** Piel engrasada hidrofugada  
**FORRO** Tejido invierno termoaislante  
**PLANTILLA** Dry'n Air Plus  
**PUNTERA** SlimCap  
**SUELA** All Terrain con HRO



B0711  
BUFFALO

B0712  
BUFFALO TOP

**S3 HRO SRC B0711**  
**S3 HRO HI CI SRC B0712**

Taglie / Tallas 39-47



**TOMAIA** Pelle ingrassata idrorepellente  
**FODERA** SmellStop 100% antibatterica  
**INSERTO** Dry'n Air Plus  
**PUNTALE** SlimCap  
**SUOLA** All Terrain con HRO

**CORTE** Piel engrasada hidrofugada  
**FORRO** SmellStop 100% forro antibacteriano  
**PLANTILLA** Dry'n Air Plus  
**PUNTERA** SlimCap  
**SUELA** All Terrain con HRO

B0714  
BULL



**S3 SRC**

Taglie / Tallas  
39-47



**TOMAIA** Pelle fiore  
**FODERA** SmellStop 100% antibatterica  
**INSERTO** Dry'n Air Plus  
**PUNTALE** SlimCap  
**SUOLA** All Terrain + Tpu-Skin

**CORTE** Piel flor  
**FORRO** SmellStop 100% forro antibacteriano  
**PLANTILLA** Dry'n Air Plus  
**PUNTERA** SlimCap  
**SUELA** All Terrain + Tpu-Skin



B0715  
BULL TOP

**S3 CI SRC**

Taglie / Tallas  
39-47



**TOMAIA** Pelle fiore  
**FODERA** SmellStop 100% antibatterica  
**INSERTO** Dry'n Air Plus  
**PUNTALE** SlimCap  
**SUOLA** All Terrain + Tpu-Skin

**CORTE** Piel flor  
**FORRO** SmellStop 100% forro antibacteriano  
**PLANTILLA** Dry'n Air Plus  
**PUNTERA** SlimCap  
**SUELA** All Terrain + Tpu-Skin

B0724  
BAT



S3 SRC

Taglie / Tallas  
39-47



**TOMAIA** Pelle fiore  
**FODERA** SmellStop 100% antibatterica  
**INSERTO** Fresh'n Flex  
**PUNTALE** SlimCap  
**SUOLA** All Terrain + Tpu-Skin

**CORTE** Piel flor  
**FORRO** SmellStop 100% forro antibacteriano  
**PLANTILLA** Fresh'n Flex  
**PUNTERA** SlimCap  
**SUELA** All Terrain + Tpu-Skin

B0727  
RHINO



S3 CI SRC

Taglie / Tallas  
39-47



**TOMAIA** Pelle fiore  
**FODERA** SmellStop 100% antibatterica  
**INSERTO** Fresh'n Flex  
**PUNTALE** SlimCap  
**SUOLA** All Terrain + Tpu-Skin

**CORTE** Piel flor  
**FORRO** SmellStop 100% forro antibacteriano  
**PLANTILLA** Fresh'n Flex  
**PUNTERA** SlimCap  
**SUELA** All Terrain + Tpu-Skin



B0725  
BEAR

**S3 HRO HI CI SRC**

Taglie / Tallas  
39-47



**TOMAIA** Pelle ingrassata idrorepellente  
**FODERA** SmellStop 100% antibatterica  
**INSERTO** Dry'n Air Plus  
**PUNTALE** SlimCap  
**SUOLA** All Terrain con HRO per basse temperature

**CORTE** Piel engrasada hidrofugada  
**FORRO** SmellStop 100% forro antibacteriano  
**PLANTILLA** Dry'n Air Plus  
**PUNTERA** SlimCap  
**SUELA** All Terrain con HRO para bajas temperaturas



B0716  
CAMEL TOP

**S3 HRO HI CI SRC**

Taglie / Tallas  
39-47



**TOMAIA** Nubuck idrorepellente  
**FODERA** SmellStop 100% antibatterica  
**INSERTO** Dry'n Air Plus  
**PUNTALE** SlimCap  
**SUOLA** All Terrain con HRO

**CORTE** Nobuck hidrofugado  
**FORRO** SmellStop 100% forro antibacteriano  
**PLANTILLA** Dry'n Air Plus  
**PUNTERA** SlimCap  
**SUELA** All Terrain con HRO



## TITANIUM

Il prodotto dall'alto effetto ammortizzante e dalla massima flessibilità. Il comfort ne è esaltato.

El producto con elevado efecto amortiguador y una máxima elasticidad. El confort aumenta y se agradece.

### SETTORI CONSIGLIATI / SECTORES RECOMENDADOS

---





**B0415 N  
RAIDER**

**B0416 N  
RAIDER TOP**

**S3 SRC**

Taglie / Tallas  
39-48



**TOMAIA** Pelle ingrassata idrorepellente  
**FODERA** SmellStop 100% antibatterica  
**INSERTO** Fresh'n Flex  
**PUNTALE** Acciaio  
**SUOLA** Defaticante AirTech + Tpu-Skin

**CORTE** Piel engrasada hidrofugada  
**FORRO** SmellStop 100% forro antibacteriano  
**PLANTILLA** Fresh'n Flex  
**PUNTERA** Acero  
**SUELA** Antifatiga AirTech + Tpu-Skin



**B0401  
BREAKER**

**B0402  
BREAKER TOP**

**S3 SRC**

Taglie / Tallas  
39-47



**TOMAIA** Pelle fiore  
**FODERA** SmellStop 100% antibatterica  
**INSERTO** Fresh'n Flex  
**PUNTALE** Acciaio  
**SUOLA** Defaticante AirTech + Tpu-Skin

**CORTE** Piel engrasada hidrofugada  
**FORRO** SmellStop 100% forro antibacteriano  
**PLANTILLA** Fresh'n Flex  
**PUNTERA** Acero  
**SUELA** Antifatiga AirTech + Tpu-Skin



B0460  
FLY



### S1P HRO SRC

Taglie / Tallas  
36-47



**TOMAIA** Tessuto tecnico 3D

**FODERA** SmellStop 100% antibatterica

**INSERTO** Fresh'n Flex

**PUNTALE** Acciaio

**SUOLA** Sticking bidensità: PU/Gomma HRO

**CORTE** Tejido técnico 3D

**FORRO** SmellStop 100% forro antibacteriano

**PLANTILLA** Fresh'n Flex

**PUNTERA** Acero

**SUELA** Sticking bidensidad: PU/Caucho nitrilo HRO

B0475  
FOUR HOLES



### S1P SRC

Taglie / Tallas  
36-47



**TOMAIA** Pelle scamosciata e Lycra®

**FODERA** SmellStop 100% antibatterica

**INSERTO** Fresh'n Flex

**PUNTALE** Acciaio

**SUOLA** Defaticante AirTech + Tpu-Skin

**CORTE** Piel serraje afelpado y Lycra®

**FORRO** SmellStop 100% forro antibacteriano

**PLANTILLA** Fresh'n Flex

**PUNTERA** Acero

**SUELA** Antifatiga AirTech + Tpu-Skin

B0451  
ARENA



**S1P SRC**

Taglie / Tallas  
36-47



**TOMAIA** Pelle scamosciata e Lycra®  
**FODERA** SmellStop 100% antibatterica  
**INSERTO** Fresh'n Flex  
**PUNTALE** Acciaio  
**SUOLA** Defaticante AirTech + Tpu-Skin

**CORTE** Piel serraje afelpado y Lycra®  
**FORRO** SmellStop 100% antibacteriano  
**PLANTILLA** Fresh'n Flex  
**PUNTERA** Acero  
**SUELA** Antifatiga AirTech + Tpu-Skin

B0440  
MECHANIC



**S1 SRC**

Taglie / Tallas  
36-48



**TOMAIA** Pelle scamosciata e Lycra®  
**FODERA** SmellStop 100% antibatterica  
**PUNTALE** Acciaio  
**SUOLA** Defaticante AirTech + Tpu-Skin

**CORTE** Piel serraje afelpado y Lycra®  
**FORRO** SmellStop 100% antibacteriano  
**PUNTERA** Acero  
**SUELA** Antifatiga AirTech + Tpu-Skin

B0479N  
JEANS



**S1P ESD SRC**

Taglie / Tallas  
39-47



**TOMAIA** Pelle scamosciata e tessuto tecnico  
**FODERA** SmellStop 100% antibatterica  
**INSERTO** Fresh'n Flex  
**PUNTALE** Acciaio  
**SUOLA** Defaticante AirTech + Tpu-Skin

**CORTE** Piel serraje afelpado y tejido técnico  
**FORRO** SmellStop 100% forro antibacteriano  
**PLANTILLA** Fresh'n Flex  
**PUNTERA** Acero  
**SUELA** Antifatiga AirTech + Tpu-Skin

B0496  
AIR



**S1P SRC**

Taglie / Tallas  
36-47



**TOMAIA** Pelle scamosciata e tessuto tecnico  
**FODERA** SmellStop 100% antibatterica  
**INSERTO** Fresh'n Flex  
**PUNTALE** Acciaio  
**SUOLA** Defaticante AirTech + Tpu-Skin

**CORTE** Piel serraje afelpado y tejido técnico  
**FORRO** SmellStop 100% forro antibacteriano  
**PLANTILLA** Fresh'n Flex  
**PUNTERA** Acero  
**SUELA** Antifatiga AirTech + Tpu-Skin



B0461 NEW  
EXTRAFLEX

**S3 SRC**

Taglie / Tallas  
36-47



<b>TOMAIA</b>	Nabutek®	<b>CORTE</b>	Piel flor Nabutek®
<b>FODERA</b>	SmellStop 100% antibatterica	<b>FORRO</b>	SmellStop 100% forro antibacteriano
<b>INSERTO</b>	Fresh'n Flex	<b>PLANTILLA</b>	Fresh'n Flex
<b>PUNTALE</b>	Acciaio	<b>PUNTERA</b>	Acero
<b>SUOLA</b>	Defaticante AirTech + Tpu-Skin	<b>SUELA</b>	Antifatiga AirTech + Tpu-Skin



B0461N NEW  
EXTRAFLEX

**S3 SRC**

Taglie / Tallas  
39-47



<b>TOMAIA</b>	Nabutek®	<b>CORTE</b>	Piel flor Nabutek®
<b>FODERA</b>	SmellStop 100% antibatterica	<b>FORRO</b>	SmellStop 100% forro antibacteriano
<b>INSERTO</b>	Fresh'n Flex	<b>PLANTILLA</b>	Fresh'n Flex
<b>PUNTALE</b>	Acciaio	<b>PUNTERA</b>	Acero
<b>SUOLA</b>	Defaticante AirTech + Tpu-Skin	<b>SUELA</b>	Antifatiga AirTech + Tpu-Skin

B0478N  
SADDLER



S1P SRC

Taglie / Tallas  
36-48



**TOMAIA** Pelle scamosciata  
**FODERA** SmellStop 100% antibatterica  
**INSERTO** Fresh'n Flex  
**PUNTALE** Acciaio  
**SUOLA** Defaticante AirTech + Tpu-Skin

**CORTE** Piel serraje alfepado  
**FORRO** SmellStop 100% forro antibacteriano  
**PLANTILLA** Fresh'n Flex  
**PUNTERA** Acero  
**SUELA** Antifatiga AirTech + Tpu-Skin

B0476N  
LUNA



B0477N  
LUNA TOP

B0477N LUNA TOP

Taglie / Tallas 39-47

S1P SRC

Taglie / Tallas  
36-47



**TOMAIA** Pelle scamosciata e tessuto tecnico  
**FODERA** SmellStop 100% antibatterica  
**INSERTO** Fresh'n Flex  
**PUNTALE** Acciaio  
**SUOLA** Defaticante AirTech + Tpu-Skin

**CORTE** Piel serraje afelpado y tejido técnico  
**FORRO** SmellStop 100% forro antibacteriano  
**PLANTILLA** Fresh'n Flex  
**PUNTERA** Acero  
**SUELA** Antifatiga AirTech + Tpu-Skin



**B0457**  
**STREET**

**S2P HRO HI SRC**

Taglie / Tallas  
39-47



<b>TOMAIA</b>	Pelle fiore	<b>CORTE</b>	Piel flor
<b>FODERA</b>	SmellStop 100% antibatterica	<b>FORRO</b>	SmellStop 100% forro antibacteriano
<b>INSERTO</b>	Fresh'n Flex	<b>PLANTILLA</b>	Fresh'n Flex
<b>PUNTALE</b>	Acciaio	<b>PUNTERA</b>	Acero
<b>SUOLA</b>	Sticking bidensità: PU/Gomma HRO	<b>SUELA</b>	Sticking bidensidad: PU/Caucho nitrilo HRO



**B0456**  
**BULLDOZER**

**S3 HRO HI SRA**

Taglie / Tallas  
39-47



<b>TOMAIA</b>	Pelle ingrassata idrorepellente	<b>CORTE</b>	Piel engrasada hidrofugada
<b>FODERA</b>	Interamente foderata in vitello	<b>FORRO</b>	Enteramente forrado en piel vacuno
<b>INSERTO</b>	Fresh'n Flex	<b>PLANTILLA</b>	Fresh'n Flex
<b>PUNTALE</b>	Acciaio	<b>PUNTERA</b>	Acero
<b>SUOLA</b>	AirTech bidensità: PU/Gomma HRO	<b>SUELA</b>	AirTech bidensidad: PU/Caucho nitrilo HRO



B0410  
WELDER



S3 HRO SRA

Taglie / Tallas  
39-47



**TOMAIA** Pelle fiore  
**FODERA** SmellStop 100% antibatterica  
**INSERTO** Fresh'n Flex  
**PUNTALE** Acciaio  
**SUOLA** AirTech bidensità: PU/Gomma HRO

**CORTE** Piel flor  
**FORRO** SmellStop 100% forro antibacteriano  
**PLANTILLA** Fresh'n Flex  
**PUNTERA** Acero  
**SUELA** AirTech bidensidad: PU/Caucho nitrilo HRO



B0473  
METATARSAL

S3 M SRC

Taglie / Tallas  
39-47



**TOMAIA** Pelle fiore  
**FODERA** SmellStop 100% antibatterica  
**INSERTO** Lamina in acciaio  
**PUNTALE** Acciaio  
**SUOLA** Defaticante AirTech + Tpu-Skin

**CORTE** Piel flor  
**FORRO** SmellStop 100% forro antibacteriano  
**PLANTILLA** Lámina de acero  
**PUNTERA** Acero  
**SUELA** Antifatiga AirTech + Tpu-Skin

B0422  
FLAME



**S3 HRO SRA**

Taglie / Tallas  
39-47



**TOMAIA** Pelle fiore  
**FODERA** SmellStop 100% antibatterica  
**INSERTO** Fresh'n Flex  
**PUNTALE** Acciaio  
**SUOLA** Defaticante bidensità: PU/Gomma HRO

**CORTE** Piel flor  
**FORRO** SmellStop 100% forro antibacteriano  
**PLANTILLA** Fresh'n Flex  
**PUNTERA** Acero  
**SUELA** Antifatiga bidensidad: PU/Caucho nitrilo HRO

B0421  
FLASH BLACK



**S3 SRC**

Taglie / Tallas  
39-47



**TOMAIA** Pelle fiore  
**FODERA** SmellStop 100% antibatterica  
**INSERTO** Fresh'n Flex  
**PUNTALE** Acciaio  
**SUOLA** Defaticante AirTech + Tpu-Skin

**CORTE** Piel flor  
**FORRO** SmellStop 100% forro antibacteriano  
**PLANTILLA** Fresh'n Flex  
**PUNTERA** Acero  
**SUELA** Antifatiga AirTech + Tpu-Skin



B0420  
FLASH



S3 SRC

Taglie / Tallas  
39-47



**TOMAIA** Nabutek®  
**FODERA** SmellStop 100% antibatterica  
**INSERTO** Fresh'n Flex  
**PUNTALE** Acciaio  
**SUOLA** Defaticante AirTech + Tpu-Skin

**CORTE** Piel flor Nabutek®  
**FORRO** SmellStop 100% forro antibacteriano  
**PLANTILLA** Fresh'n Flex  
**PUNTERA** Acero  
**SUELA** Antifatiga AirTech + Tpu-Skin

B0407  
GRID



SP1 ESD SRC

Taglie / Tallas  
36-49



**TOMAIA** Cordura®  
**FODERA** SmellStop 100% antibatterica  
**INSERTO** Fresh'n Flex  
**PUNTALE** Acciaio  
**SUOLA** Defaticante AirTech + Tpu-Skin

**CORTE** Cordura®  
**FORRO** SmellStop 100% forro antibacteriano  
**PLANTILLA** Fresh'n Flex  
**PUNTERA** Acero  
**SUELA** Antifatiga AirTech + Tpu-Skin



B0459  
OCEAN



Disponibile anche in S2  
También disponible en S2

B0449 **S2 SRC**

**S3 SRC**

Taglie / Tallas  
36-47



**TOMAIA** Nubuck  
**FODERA** Interamente foderata in pelle  
**INSERTO** Fresh'n Flex  
**PUNTALE** Acciaio  
**SUOLA** Defaticante AirTech + Tpu-Skin

**CORTE** Nubuck  
**FORRO** Enteramente forrado en piel  
**PLANTILLA** Fresh'n Flex  
**PUNTERA** Acero  
**SUELA** Antifatiga AirTech + Tpu-Skin

B0474  
QUARK



**S1P ESD SRC**

Taglie / Tallas  
36-47



**TOMAIA** Pelle scamosciata e Lycra®  
**FODERA** SmellStop 100% antibatterica  
**INSERTO** Fresh'n Flex  
**PUNTALE** Acciaio  
**SUOLA** Defaticante AirTech + Tpu-Skin

**CORTE** Piel serraje afelpado y Lycra®  
**FORRO** SmellStop 100% forro antibacteriano  
**PLANTILLA** Fresh'n Flex  
**PUNTERA** Acero  
**SUELA** Antifatiga AirTech + Tpu-Skin

B0493  
DOUBLE BLACK



**S1P ESD SRC**

Taglie / Tallas  
39-47



<b>TOMAIA</b>	Pelle fiore	<b>CORTE</b>	Piel flor
<b>FODERA</b>	SmellStop 100% antibatterica	<b>FORRO</b>	SmellStop 100% forro antibacteriano
<b>INSERTO</b>	Fresh'n Flex	<b>PLANTILLA</b>	Fresh'n Flex
<b>PUNTALE</b>	Alluminio	<b>PUNTERA</b>	Alluminio
<b>SUOLA</b>	Defaticante AirTech + Tpu-Skin	<b>SUELA</b>	Antifatiga AirTech + Tpu-Skin

TITANIUM



## RECORD

Una scarpa defaticante da primato che offre una concreta risposta al bisogno di leggerezza.

Un excelente calzado antifatiga que ofrece una respuesta concreta a la necesidad de ligereza.

### SETTORI CONSIGLIATI / SECTORES RECOMENDADOS

---



**B0627N**  
**RALLY NEW**



**S3 SRC**

Taglie / Tallas  
39-47



**TOMAIA** Pelle ingrassata  
**FODERA** SmellStop 100% antibatterica  
**INSERTO** Fresh'n Flex + plantare Dry'n Air  
**PUNTALE** SlimCap  
**SUOLA** Defaticante AirTech + Tpu-Skin con il profilo più basso

**CORTE** Piel engrasada hidrofugada  
**FORRO** SmellStop 100% forro antibacteriano  
**PLANTILLA** Fresh'n Flex + Einlegesohle Dry'n Air  
**PUNTERA** SlimCap  
**SUELA** Antifatiga AirTech + Tpu-Skin con perfil bajo

RECORD

**B0653**  
**HOCKEY**



**S3 SRC**

Taglie / Tallas  
39-47



**TOMAIA** Pelle ingrassata  
**FODERA** SmellStop 100% antibatterica  
**INSERTO** Fresh'n Flex + plantare Dry'n Air  
**PUNTALE** SlimCap  
**SUOLA** Defaticante AirTech + Tpu-Skin con il profilo più basso

**CORTE** Piel engrasada hidrofugada  
**FORRO** SmellStop 100% forro antibacteriano  
**PLANTILLA** Fresh'n Flex + plantilla Dry'n Air  
**PUNTERA** SlimCap  
**SUELA** Antifatiga AirTech + Tpu-Skin con perfil bajo



**B0605**  
**DIVING**



**S3 SRC**

Taglie / Tallas  
36-47



**TOMAIA** Pelle fiore  
**FODERA** SmellStop 100% antibatterica  
**INSERTO** Fresh'n Flex + plantare Dry'n Air  
**PUNTALE** SlimCap  
**SUOLA** Defaticante AirTech + Tpu-Skin con il profilo più basso

**CORTE** Piel flor  
**FORRO** SmellStop 100% forro antibacteriano  
**PLANTILLA** Fresh'n Flex + plantilla Dry'n Air  
**PUNTERA** SlimCap  
**SUELA** Antifatiga AirTech + Tpu-Skin con perfil bajo

**B0603**  
**SOCCER**



**S1P SRC**

Taglie / Tallas  
36-47



**TOMAIA** Cordura® e pelle scamosciata  
**FODERA** SmellStop 100% antibatterica  
**INSERTO** Fresh'n Flex + plantare Dry'n Air  
**PUNTALE** SlimCap  
**SUOLA** Defaticante AirTech + Tpu-Skin con il profilo più basso

**CORTE** Cordura® y piel serraje afelpado  
**FORRO** SmellStop 100% forro antibacteriano  
**PLANTILLA** Fresh'n Flex + plantilla Dry'n Air  
**PUNTERA** SlimCap  
**SUELA** Antifatiga AirTech + Tpu-Skin con perfil bajo



B0622  
SCUBA



S1P SRC

Taglie / Tallas  
39-47



BGR191

**TOMAIA** Nubuk  
**FODERA** SmellStop 100% antibatterica  
**INSERTO** Fresh'n Flex + plantare Dry'n Air  
**PUNTALE** SlimCap  
**SUOLA** Defaticante AirTech + Tpu-Skin  
con il profilo più basso

**CORTE** Nubuk  
**FORRO** SmellStop 100% forro antibatteriano  
**PLANTILLA** Fresh'n Flex + plantilla Dry'n Air  
**PUNTERA** SlimCap  
**SUELA** Antifatiga AirTech + Tpu-Skin  
con perfil bajo



B0652  
DEALER

S1P SRC

Taglie / Tallas  
39-47



BGR191

**TOMAIA** Nubuk  
**FODERA** SmellStop 100% antibatterica  
**INSERTO** Fresh'n Flex + plantare Dry'n Air  
**PUNTALE** SlimCap  
**SUOLA** Defaticante AirTech + Tpu-Skin  
con il profilo più basso

**CORTE** Nubuk  
**FORRO** SmellStop 100% forro antibatteriano  
**PLANTILLA** Fresh'n Flex + plantilla Dry'n Air  
**PUNTERA** SlimCap  
**SUELA** Antifatiga AirTech + Tpu-Skin  
con perfil bajo

**B0611**  
**RUN**



**S3 SRC**

Taglie / Tallas  
36-47



**TOMAIA** Nabutek®  
**FODERA** SmellStop 100% antibatterica  
**INSERTO** Fresh'n Flex + plantare Dry'n Air  
**PUNTALE** SlimCap  
**SUOLA** Defaticante AirTech + Tpu-Skin con il profilo più basso

**CORTE** Piel flor Nabutek®  
**FORRO** SmellStop 100% forro antibacteriano  
**PLANTILLA** Fresh'n Flex + plantilla Dry'n Air  
**PUNTERA** SlimCap  
**SUELA** Antifatiga AirTech + Tpu-Skin con perfil bajo

**B0628**  
**RUGBY**



**S1P SRC**

Taglie / Tallas  
39-47



**TOMAIA** Pelle ingrassata  
**FODERA** SmellStop 100% antibatterica  
**INSERTO** Fresh'n Flex + plantare Dry'n Air  
**PUNTALE** SlimCap  
**SUOLA** Defaticante AirTech + Tpu-Skin con il profilo più basso

**CORTE** Piel engrasada hidrofugada  
**FORRO** SmellStop 100% forro antibacteriano  
**PLANTILLA** Fresh'n Flex + plantilla Dry'n Air  
**PUNTERA** SlimCap  
**SUELA** Antifatiga AirTech + Tpu-Skin con perfil bajo

RECORD

B0625  
ROLLER



S1P SRC

Taglie / Tallas  
39-47



BGR191

**TOMAIA** Pelle scamosciata e tessuto tecnico  
**FODERA** SmellStop 100% antibatterica  
**INSERTO** Fresh'n Flex + plantare Dry'n Air  
**PUNTALE** SlimCap  
**SUOLA** Defaticante AirTech + Tpu-Skin con il profilo più basso

**CORTE** Piel serraje afelpado y tejido técnico  
**FORRO** SmellStop 100% forro antibacteriano  
**PLANTILLA** Fresh'n Flex + plantilla Dry'n Air  
**PUNTERA** SlimCap  
**SUELA** Antifatiga AirTech + Tpu-Skin con perfil bajo

B0643  
DARTS



S1P ESD SRC

Taglie / Tallas  
36-47



BGR191

**TOMAIA** Microfibra  
**FODERA** SmellStop 100% antibatterica  
**INSERTO** Fresh'n Flex + plantare Dry'n Air  
**PUNTALE** SlimCap  
**SUOLA** Defaticante AirTech + Tpu-Skin con il profilo più basso

**CORTE** Microfibra  
**FORRO** SmellStop 100% forro antibacteriano  
**PLANTILLA** Fresh'n Flex + plantilla Dry'n Air  
**PUNTERA** SlimCap  
**SUELA** Antifatiga AirTech + Tpu-Skin con perfil bajo

B0647  
FRISBEE



**S1P ESD SRC**

Taglie / Tallas  
36-47



**TOMAIA** Microfibra  
**FODERA** SmellStop 100% antibatterica  
**INSERTO** Fresh'n Flex + plantare Dry'n Air  
**PUNTALE** SlimCap  
**SUOLA** Defaticante AirTech + Tpu-Skin  
con il profilo più basso

**CORTE** Microfibra  
**FORRO** SmellStop 100% forro antibacteriano  
**PLANTILLA** Fresh'n Flex + plantilla Dry'n Air  
**PUNTERA** SlimCap  
**SUELA** Antifatiga AirTech + Tpu-Skin  
con perfil bajo

B0633  
KITE



**S1P SRC**

Taglie / Tallas  
39-47



**TOMAIA** Tessuto tecnico e pelle scamosciata  
**FODERA** Lycra  
**INSERTO** Fresh'n Flex + plantare Dry'n Air  
**PUNTALE** SlimCap  
**SUOLA** Defaticante AirTech + Tpu-Skin  
con il profilo più basso

**CORTE** Tessuto tecnico y piel serraje afelpado  
**FORRO** Lycra  
**PLANTILLA** Fresh'n Flex + plantilla Dry'n Air  
**PUNTERA** SlimCap  
**SUELA** Antifatiga AirTech + Tpu-Skin  
con perfil bajo

B0626  
SPIN



S1P SRC

Taglie / Tallas  
39-47



BGR191

**TOMAIA** Pelle scamosciata e tessuto tecnico  
**FODERA** SmellStop 100% antibatterica  
**INSERTO** Fresh'n Flex + plantare Dry'n Air  
**PUNTALE** SlimCap  
**SUOLA** Defaticante AirTech + Tpu-Skin con il profilo più basso

**CORTE** Piel serraje alfepado y tejido técnico  
**FORRO** SmellStop 100% forro antibacteriano  
**PLANTILLA** Fresh'n Flex + plantilla Dry'n Air  
**PUNTERA** SlimCap  
**SUELA** Antifatiga AirTech + Tpu-Skin con perfil bajo

B0615  
JUMP



S1P SRC

Taglie / Tallas  
39-47



BGR191

**TOMAIA** Tessuto tecnico 3D  
**FODERA** SmellStop 100% antibatterica  
**INSERTO** Fresh'n Flex + plantare Dry'n Air  
**PUNTALE** SlimCap  
**SUOLA** Defaticante AirTech + Tpu-Skin con il profilo più basso

**CORTE** Tejido técnico 3D  
**FORRO** SmellStop 100% forro antibacteriano  
**PLANTILLA** Fresh'n Flex + plantilla Dry'n Air  
**PUNTERA** SlimCap  
**SUELA** Antifatiga AirTech + Tpu-Skin con perfil bajo

**B0620N**  
**SWIM**



**S1P SRC**

Taglie / Tallas  
39-47



BGR191

**TOMAIA** Tessuto 3D e pelle scamosciata  
**FODERA** SmellStop 100% antibatterica  
**INSERTO** Fresh'n Flex + plantare Dry'n Air  
**PUNTALE** SlimCap  
**SUOLA** Defaticante AirTech + Tpu-Skin con il profilo più basso

**CORTE** Tejido 3D y piel serraje afelpado  
**FORRO** SmellStop 100% forro antibacteriano  
**PLANTILLA** Fresh'n Flex + plantilla Dry'n Air  
**PUNTERA** SlimCap  
**SUELA** Antifatiga AirTech + Tpu-Skin con perfil bajo

**B0623N**  
**TROPHY**



**S1P SRC**

Taglie / Tallas  
39-47



BGR191

**TOMAIA** Pelle scamosciata  
**FODERA** SmellStop 100% antibatterica  
**INSERTO** Fresh'n Flex + plantare Dry'n Air  
**PUNTALE** SlimCap  
**SUOLA** Defaticante AirTech + Tpu-Skin con il profilo più basso

**CORTE** Piel serraje afelpado  
**FORRO** SmellStop 100% forro antibacteriano  
**PLANTILLA** Fresh'n Flex + plantilla Dry'n Air  
**PUNTERA** SlimCap  
**SUELA** Antifatiga AirTech + Tpu-Skin con perfil bajo

B0618  
CLIMB



S1P SRC

Taglie / Tallas  
36-47



**TOMAIA** Pelle scamosciata  
**FODERA** SmellStop 100% antibatterica  
**INSERTO** Fresh'n Flex + plantare Dry'n Air  
**PUNTALE** SlimCap  
**SUOLA** Defaticante AirTech + Tpu-Skin con il profilo più basso

**CORTE** Piel serraje afelpado  
**FORRO** SmellStop 100% forro antibacteriano  
**PLANTILLA** Fresh'n Flex + plantilla Dry'n Air  
**PUNTERA** SlimCap  
**SUELA** Antifatiga AirTech + Tpu-Skin con perfil bajo

B0619  
TRAIL



S1P SRC

Taglie / Tallas  
39-47



**TOMAIA** Pelle scamosciata  
**FODERA** SmellStop 100% antibatterica  
**INSERTO** Fresh'n Flex + plantare Dry'n Air  
**PUNTALE** SlimCap  
**SUOLA** Defaticante AirTech + Tpu-Skin con il profilo più basso

**CORTE** Piel serraje afelpado  
**FORRO** SmellStop 100% forro antibacteriano  
**PLANTILLA** Fresh'n Flex + plantilla Dry'n Air  
**PUNTERA** SlimCap  
**SUELA** Antifatiga AirTech + Tpu-Skin con perfil bajo

**B0629**  
**VOLLEY**



**S1P SRC**

Taglie / Tallas  
36-42



**TOMAIA** Pelle scamosciata  
**FODERA** SmellStop 100% antibatterica  
**INSERTO** Fresh'n Flex + plantare Dry'n Air  
**PUNTALE** SlimCap  
**SUOLA** Defaticante AirTech + Tpu-Skin con il profilo più basso

**CORTE** Piel serraje afelpado  
**FORRO** SmellStop 100% forro antibacteriano  
**PLANTILLA** Fresh'n Flex + plantilla Dry'n Air  
**PUNTERA** SlimCap  
**SUELA** Antifatiga AirTech + Tpu-Skin con perfil bajo

**B0630**  
**DERBY**



**S3 ESD SRC**

Taglie / Tallas  
39-47



**TOMAIA** Nabutek®  
**FODERA** SmellStop 100% antibatterica  
**INSERTO** Fresh'n Flex + plantare Dry'n Air  
**PUNTALE** SlimCap  
**SUOLA** Defaticante AirTech + Tpu-Skin con il profilo più basso

**CORTE** Nabutek®  
**FORRO** SmellStop 100% forro antibacteriano  
**PLANTILLA** Fresh'n Flex + plantilla Dry'n Air  
**PUNTERA** SlimCap  
**SUELA** Antifatiga AirTech + Tpu-Skin con perfil bajo



B0632  
CRICKET



S1P ESD SRC

Taglie / Tallas  
39-47



**TOMAIA** Nabutek®  
**FODERA** SmellStop 100% antibatterica  
**INSERTO** Fresh'n Flex + plantare Dry'n Air  
**PUNTALE** SlimCap  
**SUOLA** Defaticante AirTech + Tpu-Skin  
 con il profilo più basso

**CORTE** Piel flor Nabutek®  
**FORRO** SmellStop 100% forro antibacteriano  
**PLANTILLA** Fresh'n Flex + plantilla Dry'n Air  
**PUNTERA** SlimCap  
**SUELA** Antifatiga AirTech + Tpu-Skin  
 con perfil bajo

B0617  
AEROBIC



S1P ESD SRC

Taglie / Tallas  
36-47



**TOMAIA** Pelle scamosciata  
**FODERA** SmellStop 100% antibatterica  
**INSERTO** Fresh'n Flex + plantare Dry'n Air  
**PUNTALE** SlimCap  
**SUOLA** Defaticante AirTech + Tpu-Skin  
 con il profilo più basso

**CORTE** Piel serraje afelpado  
**FORRO** SmellStop 100% forro antibacteriano  
**PLANTILLA** Fresh'n Flex + plantilla Dry'n Air  
**PUNTERA** SlimCap  
**SUELA** Antifatiga AirTech + Tpu-Skin  
 con perfil bajo

**B0640**  
**SAIL**



**S3 ESD SRC**

Taglie / Tallas  
39-47



**TOMAIA** Microfibra  
**FODERA** SmellStop 100% antibatterica  
**INSERTO** Fresh'n Flex + plantare Dry'n Air  
**PUNTALE** SlimCap  
**SUOLA** Defaticante AirTech + Tpu-Skin con il profilo più basso

**CORTE** Microfibra  
**FORRO** SmellStop 100% forro antibatteriano  
**PLANTILLA** Fresh'n Flex + plantilla Dry'n Air  
**PUNTERA** SlimCap  
**SUELA** Antifatiga AirTech + Tpu-Skin con perfil bajo

**B0637**  
**SKI**



**S1P ESD SRC**

Taglie / Tallas  
36-47



**TOMAIA** Microfibra  
**FODERA** SmellStop 100% antibatterica  
**INSERTO** Fresh'n Flex + plantare Dry'n Air  
**PUNTALE** SlimCap  
**SUOLA** Defaticante AirTech + Tpu-Skin con il profilo più basso

**CORTE** Microfibra  
**FORRO** SmellStop 100% forro antibatteriano  
**PLANTILLA** Fresh'n Flex + plantilla Dry'n Air  
**PUNTERA** SlimCap  
**SUELA** Antifatiga AirTech + Tpu-Skin con perfil bajo



## PLANET

L'incontro tra tecnologia e stile, innovazione di prodotto e design vintage.  
L'ultima arrivata in casa Base, la prima scelta dai giovani e approvata dalla natura.

El punto de encuentro entre tecnología y estilo, innovaciones de producto y diseño vintage. El calzado más puntero llega a la casa Base: la primera elección de los jóvenes y aprobada por la naturaleza.

### SETTORI CONSIGLIATI / SECTORES RECOMENDADOS

---





**B0241**  
**OAK**

**S3 SRC**

Taglie / Tallas  
39-48



**TOMAIA** Pelle fiore  
**FODERA** SmellStop 100% antibatterica  
**INSERTO** Fresh'n Flex + plantare Dry'n Air Gel  
**PUNTALE** Alluminio  
**SUOLA** Defaticante AirTech + Tpu-Skin

**CORTE** Piel flor  
**FORRO** SmellStop 100% forro antibacteriano  
**PLANTILLA** Fresh'n Flex + plantilla Dry'n Air Gel  
**PUNTERA** Aluminio  
**SUELA** Antifatiga AirTech + Tpu-Skin

PLANET



**B0238**  
**FUNKY**

**B0239**  
**FUNKY TOP**

**S3 SRC**

Taglie / Tallas  
39-48



**TOMAIA** Microfibra idrorepellente  
**FODERA** SmellStop 100% antibatterica  
**INSERTO** Fresh'n Flex + plantare Dry'n Air Gel  
**PUNTALE** Alluminio  
**SUOLA** Bio defaticante AirTech + battistrada antiabrasione

**CORTE** Microfibra hidrofugada  
**FORRO** SmellStop 100% forro antibacteriano  
**PLANTILLA** Fresh'n Flex + plantilla Dry'n Air Gel  
**PUNTERA** Aluminio  
**SUELA** Bio antifatiga AirTech + suela resistente a la abrasión



B0246  
COOL

B0247  
COOL TOP

### S3 SRC

Taglie / Tallas  
39-48



**TOMAIA** Pelle fiore  
**FODERA** SmellStop 100% antibatterica  
**INSERTO** Fresh'n Flex + plantare Dry'n Air Gel  
**PUNTALE** Alluminio  
**SUOLA** Bio defaticante AirTech + battistrada antiabrasione

**CORTE** Piel flor  
**FORRO** SmellStop 100% forro antibacteriano  
**PLANTILLA** Fresh'n Flex + plantilla Dry'n Air Gel  
**PUNTERA** Aluminio  
**SUELA** Bio antifatiga AirTech + suela resistente a la abrasión



B0226  
TAG

B0227  
TAG TOP

### S1P SRC

Taglie / Tallas  
39-48



**TOMAIA** Tessuto tecnico e pelle scamosciata  
**FODERA** SmellStop 100% antibatterica  
**INSERTO** Fresh'n Flex + plantare Dry'n Air Gel  
**PUNTALE** Alluminio  
**SUOLA** Bio defaticante AirTech + battistrada antiabrasione

**CORTE** Tejido técnico y piel serraje afelpado  
**FORRO** SmellStop 100% forro antibacteriano  
**PLANTILLA** Fresh'n Flex + plantilla Dry'n Air Gel  
**PUNTERA** Aluminio  
**SUELA** Bio antifatiga AirTech + suela resistente a la abrasión

**B0228**  
**SPRAY**



**S1P SRC**

Taglie / Tallas  
39-48



**TOMAIA** Tessuto tecnico e pelle scamosciata  
**FODERA** SmellStop 100% antibatterica  
**INSERTO** Fresh'n Flex + plantare Dry'n Air Gel  
**PUNTALE** Alluminio  
**SUOLA** Bio defaticante AirTech + battistrada antiabrasione

**CORTE** Tessuto tecnico y piel serraje afelpado  
**FORRO** SmellStop 100% forro antibacteriano  
**PLANTILLA** Fresh'n Flex + plantilla Dry'n Air Gel  
**PUNTERA** Aluminio  
**SUELA** Bio antifatiga AirTech + suela resistente a la abrasión

**B0250**  
**LAYUP**



**S1P SRC**

Taglie / Tallas  
39-48



**TOMAIA** Tessuto tecnico e pelle scamosciata  
**FODERA** SmellStop 100% antibatterica  
**INSERTO** Fresh'n Flex + plantare Dry'n Air Gel  
**PUNTALE** Alluminio  
**SUOLA** Bio defaticante AirTech + battistrada antiabrasione

**CORTE** Tessuto tecnico y piel serraje afelpado  
**FORRO** SmellStop 100% forro antibacteriano  
**PLANTILLA** Fresh'n Flex + plantilla Dry'n Air Gel  
**PUNTERA** Aluminio  
**SUELA** Bio antifatiga AirTech + suela resistente a la abrasión

B0230  
PAINT



S1P SRC

Taglie / Tallas  
39-48



**TOMAIA** Tessuto tecnico e pelle scamosciata  
**FODERA** SmellStop 100% antibatterica  
**INSERTO** Fresh'n Flex + plantare Dry'n Air Gel  
**PUNTALE** Alluminio  
**SUOLA** Bio defaticante AirTech + battistrada antiabrasione

**CORTE** Tessuto tecnico e pelle serraje afelpado  
**FORRO** SmellStop 100% forro antibatteriano  
**PLANTILLA** Fresh'n Flex + plantilla Dry'n Air Gel  
**PUNTERA** Alluminio  
**SUELA** Bio antifatiga AirTech + suela resistente a la abrasión

B0236  
CLOUD



S3 SRC

Taglie / Tallas  
39-48



**TOMAIA** Nabutek®  
**FODERA** SmellStop 100% antibatterica  
**INSERTO** Fresh'n Flex + plantare Dry'n Air Gel  
**PUNTALE** Alluminio  
**SUOLA** Bio defaticante AirTech + battistrada antiabrasione

**CORTE** Nabutek®  
**FORRO** SmellStop 100% forro antibatteriano  
**PLANTILLA** Fresh'n Flex + plantilla Dry'n Air Gel  
**PUNTERA** Alluminio  
**SUELA** Bio antifatiga AirTech + suela resistente a la abrasión

B0258  
INK



**S1P SRC**

Taglie / Tallas  
39-48



**TOMAIA** Pelle scamosciata  
**FODERA** SmellStop 100% antibatterica  
**INSERTO** Fresh'n Flex + plantare Dry'n Air Gel  
**PUNTALE** Alluminio  
**SUOLA** Bio defaticante AirTech + battistrada antiabrasione

**CORTE** Piel serraje afelpado  
**FORRO** SmellStop 100% forro antibacteriano  
**PLANTILLA** Fresh'n Flex + plantilla Dry'n Air Gel  
**PUNTERA** Aluminio  
**SUELA** Bio antifatiga AirTech + suela resistente a la abrasión

B0254  
LOOP



**S1P SRC**

Taglie / Tallas  
39-48



**TOMAIA** Microfibra  
**FODERA** SmellStop 100% antibatterica  
**INSERTO** Fresh'n Flex + plantare Dry'n Air Gel  
**PUNTALE** Alluminio  
**SUOLA** Bio defaticante AirTech + battistrada antiabrasione

**CORTE** Microfibra  
**FORRO** SmellStop 100% forro antibacteriano  
**PLANTILLA** Fresh'n Flex + plantilla Dry'n Air Gel  
**PUNTERA** Aluminio  
**SUELA** Bio antifatiga AirTech + suela resistente a la abrasión



B0234  
BOMB



S3 SRC

Taglie / Tallas  
39-48



**TOMAIA** Pelle fiore  
**FODERA** SmellStop 100% antibatterica  
**INSERTO** Fresh'n Flex + plantare Dry'n Air Gel  
**PUNTALE** Alluminio  
**SUOLA** Bio defaticante AirTech + battistrada antiabrasione

**CORTE** Piel flor  
**FORRO** SmellStop 100% forro antibacteriano  
**PLANTILLA** Fresh'n Flex + plantilla Dry'n Air Gel  
**PUNTERA** Aluminio  
**SUELA** Bio antifatiga AirTech + suela resistente a la abrasión

B0235  
BOMB TOP



S3 SRC

Taglie / Tallas  
39-48



**TOMAIA** Pelle fiore  
**FODERA** SmellStop 100% antibatterica  
**INSERTO** Fresh'n Flex + plantare Dry'n Air Gel  
**PUNTALE** Alluminio  
**SUOLA** Bio defaticante AirTech + battistrada antiabrasione

**CORTE** Piel flor  
**FORRO** SmellStop 100% forro antibacteriano  
**PLANTILLA** Fresh'n Flex + plantilla Dry'n Air Gel  
**PUNTERA** Aluminio  
**SUELA** Bio antifatiga AirTech + suela resistente a la abrasión

## PLANET PLUS



Plantare in pelle fiore di vitello con sistema di ricircolo d'aria Dry'n Air Gel

Plantilla de piel vacuna con sistema de recirculación del aire y con gel amortiguador Dry'n Air Gel



Battistrada ad alta resistenza all'abrasione

Piso con alta resistencia a la abrasión



Puntale in Alluminio

Puntera de Aluminio



### PERCENTUALE IN PESO DI MATERIALI BIO NELLE SCARPE

modelli in pelle: 70% circa

modelli in tessuto: 50% circa

### PORCENTAJE EN PESO DE MATERIALES BIO EN EL CALZADO

modelos en piel: 70% aproximadamente

modelos en tejido: 50% aproximadamente



SUOLA BIO

SUELA BIO



## MISS BASE

Defaticante e riposante, è la linea femminile dedicata alle lavoratrici.

Antifatiga y relajante, Miss Base es la línea femenina dedicada a todas las trabajadoras.

### SETTORI CONSIGLIATI / SECTORES RECOMENDADOS

---



**B0315**  
**BLUMA**



**S3 SRC**

Taglie / Tallas  
34-42



**TOMAIA** Pelle fiore  
**FODERA** SmellStop 100% antibatterica  
**INSERTO** Fresh'n Flex + plantare Dry'n Air Gel  
**PUNTALE** Acciaio  
**SUOLA** Defaticante AirTech + Tpu-Skin

**CORTE** Piel flor  
**FORRO** SmellStop 100% forro antibacteriano  
**PLANTILLA** Fresh'n Flex + plantilla Dry'n Air Gel  
**PUNTERA** Acero  
**SUELA** Antifatiga AirTech + Tpu-Skin

**B0314**  
**IRIS**



**S1P SRC**

Taglie / Tallas  
34-42



**TOMAIA** Pelle scamosciata e tessuto tecnico  
**FODERA** SmellStop 100% antibatterica  
**INSERTO** Fresh'n Flex + plantare Dry'n Air Gel  
**PUNTALE** Acciaio  
**SUOLA** Defaticante AirTech + Tpu-Skin

**CORTE** Piel serraje afelpado y tejido técnico  
**FORRO** SmellStop 100% forro antibacteriano  
**PLANTILLA** Fresh'n Flex + plantilla Dry'n Air Gel  
**PUNTERA** Acero  
**SUELA** Antifatiga AirTech + Tpu-Skin

B0317  
DAISY



S3 SRC

Taglie / Tallas  
34-42



**TOMAIA** Nabutek®  
**FODERA** SmellStop 100% antibatterica  
**INSERTO** Fresh'n Flex + plantare Dry'n Air Gel  
**PUNTALE** Acciaio  
**SUOLA** Defaticante AirTech + Tpu-Skin

**CORTE** Piel fior Nabutek®  
**FORRO** SmellStop 100% forro antibacteriano  
**PLANTILLA** Fresh'n Flex + plantilla Dry'n Air Gel  
**PUNTERA** Acero  
**SUELA** Antifatiga AirTech + Tpu-Skin

B0311  
DAHLIA



S1P SRC

Taglie / Tallas  
34-42



**TOMAIA** Pelle scamosciata  
**FODERA** SmellStop 100% antibatterica  
**INSERTO** Fresh'n Flex + plantare Dry'n Air Gel  
**PUNTALE** Acciaio  
**SUOLA** Defaticante AirTech + Tpu-Skin

**CORTE** Piel serraje afelpado  
**FORRO** SmellStop 100% forro antibacteriano  
**PLANTILLA** Fresh'n Flex + plantilla Dry'n Air Gel  
**PUNTERA** Acero  
**SUELA** Antifatiga AirTech + Tpu-Skin

B0313  
ALYSSA



**S1P SRC**

Taglie / Tallas  
34-42



**TOMAIA** Nabutek®  
**FODERA** SmellStop 100% antibatterica  
**INSERTO** Fresh'n Flex + plantare Dry'n Air Gel  
**PUNTALE** Acciaio  
**SUOLA** Defaticante AirTech + Tpu-Skin

**CORTE** Piel flor Nabutek®  
**FORRO** SmellStop 100% forro antibacteriano  
**PLANTILLA** Fresh'n Flex + plantilla Dry'n Air Gel  
**PUNTERA** Acero  
**SUELA** Antifatiga AirTech + Tpu-Skin

MISS BASE



## HYGIENE

La linea che ha cura per la pulizia: soles resistenti ai liquidi organici; tomaie traspiranti, idrorepellenti, antigraffio; fodera antibatterica e antimicotica.

La línea que cuida la limpieza: suela resistente a líquidos orgánicos; corte transpirable e hidrofugado, resistente a los rasguños. El forro es antibacteriano y antimicótico.

### SETTORI CONSIGLIATI / SECTORES RECOMENDADOS

---





B0501

B0502

B0502

Taglie / Tallas 36-48

**S2 HRO SRC B0501**  
**S2 HRO CI SRC B0502**

Taglie / Tallas 36-47



**TOMAIA** Microfibra idrorepellente  
**FODERA** SmellStop 100% antibatterica  
**PUNTALE** Acciaio  
**SUOLA** Sticking bidensità: PU/Gomma HRO

**CORTE** Microfibra hidrofugada  
**FORRO** SmellStop 100% forro antibacteriano  
**PUNTERA** Acero  
**SUELA** Sticking bidensidad: PU/Caucho nitrilo HRO

B0505



**SB E A SRC**

Taglie / Tallas 35-47



**TOMAIA** Microfibra idrorepellente  
**FODERA** SmellStop 100% antibatterica  
**PUNTALE** Acciaio  
**SUOLA** Defaticante AirTech

**CORTE** Microfibra hidrofugada  
**FORRO** SmellStop 100% forro antibacteriano  
**PUNTERA** Acero  
**SUELA** Antifatiga AirTech





**S2 SRC**

Taglie / Tallas  
35-48



**TOMAIA** Microfibra idrorepellente  
**FODERA** SmellStop 100% antibatterica  
**PUNTALE** Acciaio  
**SUOLA** Defaticante AirTech

**CORTE** Microfibra idrofugada  
**FORRO** SmellStop 100% forro antibacteriano  
**PUNTERA** Accero  
**SUELA** Antifatiga AirTech

**B0507N S2 SRC - B0507 Disponibile in S1**  
**B0507N S2 SRC También disponible en S1**



**S2 SRC**

Taglie / Tallas  
36-48



**TOMAIA** Microfibra idrorepellente  
**FODERA** SmellStop 100% antibatterica  
**PUNTALE** Acciaio  
**SUOLA** Sticking monodensità

**CORTE** Microfibra idrofugada  
**FORRO** SmellStop 100% forro antibacteriano  
**PUNTERA** Accero  
**SUELA** Sticking monodensidad



B0552

Taglie / Tallas 35-42

**OB E A SRC**

Taglie / Tallas  
35-48



**TOMAIA** Pelle  
**SOTTOPIEDE** Cuoio naturale  
**SUOLA** Monodensità

**CORTE** Piel  
**PANTILLA** Cuero natural  
**SUELA** Monodensidad



B0553

B0551

**OB E A SRC**

Taglie / Tallas  
35-48



**TOMAIA** Pelle  
**SOTTOPIEDE** Cuoio naturale  
**SUOLA** Monodensità

**CORTE** Piel  
**PANTILLA** Cuero natural  
**SUELA** Monodensidad

HYGIENE



## CLASSIC

Suola defaticante Airtech con ramponi / Antifatiga AirTech con resaltes

La scelta sobria ed "essenziale", per quanti ricercano benessere dalla propria scarpa da lavoro. Il comfort delle calzature ad uso professionale.

La elección sobria y "esencial", para aquellos que buscan el bienestar en el calzado de trabajo. El confort del calzado para uso profesional.

### SETTORI CONSIGLIATI / SECTORES RECOMENDADOS

---



B0196



**S3 SRC**

Taglie / Tallas  
39-48



<b>TOMAIA</b>	Pelle fiore	<b>CORTE</b>	Piel flor
<b>FODERA</b>	SmellStop 100% antibatterica	<b>FORRO</b>	SmellStop 100% forro antibacteriano
<b>INSERTO</b>	Fresh'n Flex	<b>PLANTILLA</b>	Fresh'n Flex
<b>PUNTALE</b>	Acciaio	<b>PUNTERA</b>	Acero
<b>SUOLA</b>	Defaticante AirTech monodensità con ramponi	<b>SUELA</b>	Antifatiga AirTech PU con resaltes

B0197



**S3 SRC**

Taglie / Tallas  
39-48



<b>TOMAIA</b>	Pelle fiore	<b>CORTE</b>	Piel flor
<b>FODERA</b>	SmellStop 100% antibatterica	<b>FORRO</b>	SmellStop 100% forro antibacteriano
<b>INSERTO</b>	Fresh'n Flex	<b>PLANTILLA</b>	Fresh'n Flex
<b>PUNTALE</b>	Acciaio	<b>PUNTERA</b>	Acero
<b>SUOLA</b>	Defaticante AirTech monodensità con ramponi	<b>SUELA</b>	Antifatiga AirTech PU con resaltes



B0184

**S3 SRC**

Taglie / Tallas  
39-48



**TOMAIA** Pelle fiore  
**FODERA** SmellStop 100% antibatterica  
**INSERTO** Acciaio  
**PUNTALE** Acciaio  
**SUOLA** Defaticante AirTech monodensità con ramponi

**CORTE** Piel flor  
**FORRO** SmellStop 100% forro antibacteriano  
**PLANTILLA** Acero  
**PUNTERA** Acero  
**SUELA** Antifatiga AirTech PU con resaltes



B0185

**S3 SRC**

Taglie / Tallas  
39-48



**TOMAIA** Pelle fiore  
**FODERA** SmellStop 100% antibatterica  
**INSERTO** Acciaio  
**PUNTALE** Acciaio  
**SUOLA** Defaticante AirTech monodensità con ramponi

**CORTE** Piel flor  
**FORRO** SmellStop 100% forro antibacteriano  
**PLANTILLA** Acero  
**PUNTERA** Acero  
**SUELA** Antifatiga AirTech PU con resaltes



B0180

**S3 SRC**

Taglie / Tallas  
39-48



**TOMAIA** Pelle ingrassata idrorepellente  
**FODERA** SmellStop 100% antibatterica  
**INSERTO** Fresh'n Flex  
**PUNTALE** Acciaio  
**SUOLA** Defaticante AirTech monodensità con ramponi

**CORTE** Piel engrasada hidrofugada  
**FORRO** SmellStop 100% forro antibacteriano  
**PLANTILLA** Fresh'n Flex  
**PUNTERA** Acero  
**SUELA** Antifatiga AirTech PU con resaltes



B0186

**S3 SRC**

Taglie / Tallas  
39-48



**TOMAIA** Pelle ingrassata idrorepellente  
**FODERA** SmellStop 100% antibatterica  
**INSERTO** Fresh'n Flex  
**PUNTALE** Acciaio  
**SUOLA** Defaticante AirTech monodensità con ramponi

**CORTE** Piel engrasada hidrofugada  
**FORRO** SmellStop 100% forro antibacteriano  
**PLANTILLA** Fresh'n Flex  
**PUNTERA** Acero  
**SUELA** Antifatiga AirTech PU con resaltes



B0187

**S3 SRC**

Taglie / Tallas  
39-48



**TOMAIA** Pelle ingrassata idrorepellente  
**FODERA** SmellStop 100% antibatterica  
**INSERTO** Fresh'n Flex  
**PUNTALE** Acciaio  
**SUOLA** Defaticante AirTech monodensità con ramponi

**CORTE** Piel engrasada hidrofugada  
**FORRO** SmellStop 100% forro antibacteriano  
**PLANTILLA** Fresh'n Flex  
**PUNTERA** Acero  
**SUELA** Antifatiga AirTech PU con resaltes



B0188

**S3 SRC**

Taglie / Tallas  
39-48



**TOMAIA** Pelle ingrassata idrorepellente  
**FODERA** SmellStop 100% antibatterica  
**INSERTO** Fresh'n Flex  
**PUNTALE** Acciaio  
**SUOLA** Defaticante AirTech monodensità con ramponi

**CORTE** Piel engrasada hidrofugada  
**FORRO** SmellStop 100% forro antibacteriano  
**PLANTILLA** Fresh'n Flex  
**PUNTERA** Acero  
**SUELA** Antifatiga AirTech PU con resaltes



B0189

Disponibile anche con fodera in pile  
Tambié disponible en tejido invierno termoaislante

B0190 **S3 CI SRC**

**S3 SRC**

Taglie / Tallas  
39-48



**TOMAIA** Pelle fiore  
**FODERA** SmellStop 100% antibatterica  
**INSERTO** Fresh'n Flex  
**PUNTALE** Acciaio  
**SUOLA** Defaticante AirTech monodensità con ramponi

**CORTE** Piel flor  
**FORRO** SmellStop 100% forro antibacteriano  
**PLANTILLA** Fresh'n Flex  
**PUNTERA** Acero  
**SUELA** Antifatiga AirTech PU con resaltes



B0192

**S3 CI SRC**

Taglie / Tallas  
39-48



**TOMAIA** Pelle fiore  
**FODERA** Pile  
**INSERTO** Fresh'n Flex  
**PUNTALE** Acciaio  
**SUOLA** Defaticante AirTech + Tpu-Skin monodensità con ramponi

**CORTE** Piel flor  
**FORRO** Tejido invierno termoaislante  
**PLANTILLA** Fresh'n Flex  
**PUNTERA** Acero  
**SUELA** Antifatiga AitTech + Tpu-Skin





## CLASSIC

Suola defaticante Airtech + Tpu-Skin / Antifatiga AirTech + Tpu-Skin

La scelta sobria ed "essenziale", per quanti ricercano benessere dalla propria scarpa da lavoro. Il comfort delle calzature ad uso professionale.

La elección sobria y "esencial", para aquellos que buscan el bienestar en el calzado de trabajo. El confort del calzado para uso profesional.

### SETTORI CONSIGLIATI / SECTORES RECOMENDADOS

---





B0113 HRO

B0114 HRO

**S3 HRO SRA**

Taglie / Tallas  
39-47



**TOMAIA** Pelle fiore  
**FODERA** SmellStop 100% antibatterica  
**INSERTO** Fresh'n Flex  
**PUNTALE** Acciaio  
**SUOLA** AirTech bidensità: PU/Gomma HRO

**CORTE** Piel flor  
**FORRO** SmellStop 100% forro antibacteriano  
**PLANTILLA** Fresh'n Flex  
**PUNTERA** Acero  
**SUELA** AirTech bidensidad: PU/Caucho nitrilo HRO



B0113N

B0114N

**S3 SRC**

Taglie / Tallas  
36-49



**TOMAIA** Pelle fiore  
**FODERA** SmellStop 100% antibatterica  
**INSERTO** Fresh'n Flex  
**PUNTALE** Acciaio  
**SUOLA** Defaticante AirTech + Tpu-Skin

**CORTE** Piel flor  
**FORRO** SmellStop 100% forro antibacteriano  
**PLANTILLA** Fresh'n Flex  
**PUNTERA** Acero  
**SUELA** Antifatiga AirTech + Tpu-Skin



B0118

B0119

Disponibile in ESD con tomaia in microfibra  
Tambié disponible en ESD con corte en microfibra

B0128 **S3 ESD SRC**



### S3 SRC

Taglie / Tallas  
36-49



**TOMAIA** Pelle fiore  
**FODERA** SmellStop 100% antibatterica  
**INSERTO** Fresh'n Flex  
**PUNTALE** Acciaio  
**SUOLA** Defaticante AirTech + Tpu-Skin

**CORTE** Piel flor  
**FORRO** SmellStop 100% forro antibacteriano  
**PLANTILLA** Fresh'n Flex  
**PUNTERA** Acero  
**SUELA** Antifatiga AirTech + Tpu-Skin



B0120

### S3 CI SRC

Taglie / Tallas  
39-49



**TOMAIA** Pelle fiore  
**FODERA** Thinsulate®  
**INSERTO** Fresh'n Flex  
**PUNTALE** Acciaio  
**SUOLA** Defaticante AirTech + Tpu-Skin

**CORTE** Piel flor  
**FORRO** Thinsulate®  
**PLANTILLA** Fresh'n Flex  
**PUNTERA** Acero  
**SUELA** Antifatiga AirTech + Tpu-Skin



Disponibile anche in versione S1P con lamina in acciaio  
También disponible en S1P con lámina de acero

**B0115 S1P**

**S1P SRC B0125**  
**S1 SRC B0105**

Taglie / Tallas  
35-49



**TOMAIA** Pelle scamosciata  
**FODERA** SmellStop 100% antibatterica  
**INSERTO** Fresh'n Flex  
**PUNTALE** Acciaio  
**SUOLA** Defaticante AirTech + Tpu-Skin

**CORTE** Piel serraje afelpado  
**FORRO** SmellStop 100% forro antibacteriano  
**PLANTILLA** Fresh'n Flex  
**PUNTERA** Acero  
**SUELA** Antifatiga AirTech + Tpu-Skin

**B0116**



**S1P SRC**

Taglie / Tallas  
36-47



**TOMAIA** Pelle scamosciata  
**FODERA** SmellStop 100% antibatterica  
**INSERTO** Fresh'n Flex  
**PUNTALE** Acciaio  
**SUOLA** Defaticante AirTech + Tpu-Skin

**CORTE** Piel serraje afelpado  
**FORRO** SmellStop 100% forro antibacteriano  
**PLANTILLA** Fresh'n Flex  
**PUNTERA** Acero  
**SUELA** Antifatiga AirTech + Tpu-Skin



## SMART

La migliore combinazione qualità/prezzo per una scarpa intelligente che risponde a tutte le esigenze.

La mejor relación calidad precio para un calzado inteligente que responde a todas las exigencias.

### SETTORI CONSIGLIATI / SECTORES RECOMENDADOS

---





B0166

B0167

**S3 SRC**

Taglie / Tallas  
36-49



**TOMAIA** Pelle fiore  
**FODERA** SmellStop 100% antibatterica  
**INSERTO** Fresh'n Flex  
**PUNTALE** Acciaio  
**SUOLA** Defaticante AirTech monodensità

**CORTE** Piel flor  
**FORRO** SmellStop 100% forro antibacteriano  
**PLANTILLA** Fresh'n Flex  
**PUNTERA** Acero  
**SUELA** Antifatiga AirTech PU



B0153

B0154

**S3 SRC**

Taglie / Tallas  
36-49



**TOMAIA** Pelle fiore  
**FODERA** SmellStop 100% antibatterica  
**INSERTO** Fresh'n Flex  
**PUNTALE** Acciaio  
**SUOLA** Defaticante AirTech monodensità

**CORTE** Piel flor  
**FORRO** SmellStop 100% forro antibacteriano  
**PLANTILLA** Fresh'n Flex  
**PUNTERA** Acero  
**SUELA** Antifatiga AirTech PU



### S1P SRC

Taglie / Tallas  
38-47



**TOMAIA** Pelle idrorepellente  
**FODERA** SmellStop 100% antibatterica  
**INSERTO** Fresh'n Flex  
**PUNTALE** Acciaio  
**SUOLA** Defaticante AirTech monodensità

**CORTE** Piel hidrofugada  
**FORRO** SmellStop 100% forro antibacteriano  
**PLANTILLA** Fresh'n Flex  
**PUNTERA** Acero  
**SUELA** Antifatiga AirTech PU



### S1P SRC

Taglie / Tallas  
36-49



**TOMAIA** Pelle scamosciata  
**FODERA** SmellStop 100% antibatterica  
**INSERTO** Fresh'n Flex  
**PUNTALE** Acciaio  
**SUOLA** Defaticante AirTech monodensità

**CORTE** Piel serraje afelpado  
**FORRO** SmellStop 100% forro antibacteriano  
**PLANTILLA** Fresh'n Flex  
**PUNTERA** Acero  
**SUELA** Antifatiga AirTech PU

B0165



**S1P SRC**

Taglie / Tallas  
38-49



**TOMAIA** Pelle scamosciata  
**FODERA** SmellStop 100% antibatterica  
**INSERTO** Acciaio  
**PUNTALE** Acciaio  
**SUOLA** Defaticante AirTech monodensità

**CORTE** Piel serraje afelpado  
**FORRO** SmellStop 100% forro antibacteriano  
**PLANTILLA** Acero  
**PUNTERA** Acero  
**SUELA** Antifatiga AirTech PU

B0161



**S1P SRC**

Taglie / Tallas  
38-47



**TOMAIA** Pelle ingrassata  
**FODERA** SmellStop 100% antibatterica  
**INSERTO** Fresh'n Flex  
**PUNTALE** Acciaio  
**SUOLA** Defaticante AirTech monodensità

**CORTE** Piel engrasada  
**FORRO** SmellStop 100% forro antibacteriano  
**PLANTILLA** Fresh'n Flex  
**PUNTERA** Acero  
**SUELA** Antifatiga AirTech PU



B0163



Disponibile anche in versione S1  
También disponible en S1

**B0164 S1**

**S1P SRC**

Taglie / Tallas  
36-49



**TOMAIA** Pelle scamosciata  
**FODERA** SmellStop 100% antibatterica  
**INSERTO** Fresh'n Flex  
**PUNTALE** Acciaio  
**SUOLA** Defaticante AirTech monodensità

**CORTE** Piel serraje afelpado  
**FORRO** SmellStop 100% forro antibacteriano  
**PLANTILLA** Fresh'n Flex  
**PUNTERA** Acero  
**SUELA** Antifatiga AirTech PU

B0150



**S1P SRC**

Taglie / Tallas  
36-49



**TOMAIA** Pelle scamosciata  
**FODERA** SmellStop 100% antibatterica  
**INSERTO** Fresh'n Flex  
**PUNTALE** Acciaio  
**SUOLA** Defaticante AirTech monodensità

**CORTE** Piel serraje afelpado  
**FORRO** SmellStop 100% forro antibacteriano  
**PLANTILLA** Fresh'n Flex  
**PUNTERA** Acero  
**SUELA** Antifatiga AirTech PU

# ACCESSORI / ACCESORIOS

DISPONIBILI IN PRONTA CONSEGNA / DISPONIBLE EN STOCK

## Dry'n Air

### PLANTARE DRY'N AIR PER LA LINEA RECORD

Plantare anatomico con ricircolo d'aria.

Massima traspirabilità e piedi asciutti:

- realizzato in PU antibatterico
- dotato di un sistema di canali e fori, che favoriscono la circolazione d'aria tra piede e suola
- grazie al suo spessore, solleva il piede portandolo al di sopra della suola eliminando l'effetto "camera stagna"
- disponibile in tessuto e in pelle di vitello
- taglie: 39/47

### PLANTILLA DRY'N AIR PARA LA LINEA RECORD

Plantilla anatómica con recirculación del aire.

Máxima transpirabilidad y pies secos:

- realizada en PU antibacteriano
- dotata de un sistema de canales y perforaciones que favorece la circulación del aire entre el pie y la suela
- gracias a su espesor, eleva el pie por encima de la suela eliminando el efecto "cámara estanca"
- disponible en tejido y en piel vacuno
- tallas: 39/47

Da utilizzare in sostituzione del plantare in dotazione con la calzatura  
A utilizar en lugar de la plantilla con el calzado



Plantare in pelle di vitello  
Plantilla en piel vacuno



Plantare in tessuto  
Plantilla en tejido



## Dry'n Air GEL

### PLANTARE DRY'N AIR GEL

PER LE LINEE PLATINUM, TITANIUM, PLANET, MISS BASE, HYGIENE, CLASSIC, SMART

- disperde lateralmente l'energia prodotta nell'impatto dovuto a camminata e/o urti
- dotata di un sistema di canali e fori, che assicura al piede un ambiente antibatterico e una gradevole profumazione
- taglie: 34/42 Donna - 39/48 Uomo

### PLANTILLA DRY'N AIR GEL

PARA LAS LINEAS PLATINUM, TITANIUM, PLANET, MISS BASE, HYGIENE, CLASSIC, SMART

Mejora la ergonomía y la absorción de energía:

- disipa lateralmente la energía producida debido al impacto o al andar
- provista de un sistema de canales y agujeros que asegura al pie un ambiente antibacteriano y un agradable perfume
- tallas: 34/42 Mujer - 39/48 Hombre

Da utilizzare in sostituzione del plantare in dotazione con la calzatura  
A utilizar en lugar de la plantilla con el calzado



**ADATTAMENTO PLANTARE ORTOPEDICO  
SU MISURA, CONFORME ALLA NORMATIVA EUROPEA BGR191.  
ADAPTACIÓN PLANTILLA ORTOPÉDICA  
A MEDIDA, CONFORME A LA NORMATIVA EUROPEA BGR191.**



**Matthias Hartmann Orthopädie + Sport GmbH**  
Schelde-Lahn-Str. 20 - D-35713 Hirzenhain-Bahnhof  
Tel. +49 (0) 2770 27 11 3-0  
info@hartmann-os.com www.hartmann-os.com

# ACCESSORI / ACCESORIOS

DISPONIBILI IN PRONTA CONSEGNA / DISPONIBLE EN STOCK

## SOLETTO SUPER COMFORT

PER LE LINEE PLATINUM, TITANIUM, PLANET, MISS BASE, HYGIENE, CLASSIC, SMART

Antibatterica, antifunghi grazie allo strato di carboni attivi  
Taglie: 39/47

## PLANTILLA SUPER CONFORT

DRY'N AIR GEL PARA LAS LINEAS PLATINUM, TITANIUM, PLANET, MISS BASE, HYGIENE, CLASSIC, SMART

Antibacteriana y antihongos gracias a la capa de carbono activo  
Tallas: 39/47



Shock Absorbing  
Antichoque



Area di trasferimento della pressione sul suolo  
Area de transferencia de la presión

## LACCI

Disponibili in due misure  
cm 100 (per le scarpe basse)  
cm 120 (per le scarpe alte)

## CORDONES

Disponibles en dos medidas  
100 cm (para calzado bajo)  
120 cm (para calzado alto)



## CINTURA DI SOSTEGNO LOMBARE FAJA GUARDA-ESPALDAS

Taglie / Tallas:

S	66-81 cm
M	81-96 cm
L	96-119 cm
XL	119-142 cm
XXL	142-165 cm



# ACCESSORI / ACCESORIOS

DISPONIBILI IN PRONTA CONSEGNA / DISPONIBLE EN STOCK



## SAFETY 600 SOCKS CALZE DA LAVORO

1. Area con retinatura: massima traspirabilità
2. Cucitura piatta: evita pressioni e irritazioni
3. Punta/Tallone rinforzato
4. Fascia elastica: comfortable fit
5. Indicatore di taglia

## SAFETY 600 SOCKS CALCETÍN DE TRABAJO

1. Tejido tipo malla: máxima transpirabilidad
2. Costura plana: evita presiones e irritaciones
3. Puntera/Talón reforzado
4. Banda elástica: ajuste comfortable
5. Indicador de talla

Taglie / Tallas:

M 39-41   L 42-44   **XL 45-47**

## SAFETY 400 SOCKS CALZE DA LAVORO

1. Polsino elasticizzato no stress
2. Block system band
3. Punta/Tallone rinforzato
4. Imbottitura soffice e traspirante

## SAFETY 400 SOCKS CALCETÍN DE TRABAJO

1. Puño elástico sin presión
2. Banda elástica: ajuste comfortable
3. Puntera/Talón reforzado
4. Relleno suave y transpirable

Taglie / Tallas:

M 39-41   L 42-44   **XL 45-47**





EDILIZIA / CONSTRUCCIÓN

PAG. PAG.		MODELLO MODELLO	CARPENTIERE CARPINTERO	MURATORE ALBAÑIL	IMPIANTISTA INGENIERO PLANTA	POSATORE INSTALADOR	COPRITETTO TECHADOR	RIFINITORE TRABAJOS DE ACABADO	PAG. PAG.		MODELLO MODELLO	CARPENTIERE CARPINTERO	MURATORE ALBAÑIL	IMPIANTISTA INGENIERO PLANTA	POSATORE INSTALADOR	COPRITETTO TECHADOR	RIFINITORE TRABAJOS DE ACABADO
17		B0722	●	●	●				27		B0461N NEW			●	●		●
17		B0728	●						28		B0478N			●	●		●
18		B0720 B0719	●						28		B0476N			●	●		●
18		B0711		●	●				28		B0477N			●	●		●
18		B0712	●	●	●				29		B0457				●	●	●
19		B0714		●	●				29		B0456	●	●	●			
19		B0715		●	●				30		B0410	●	●	●			
20		B0724		●	●				30		B0473	●					
20		B0727		●	●				31		B0422	●	●	●			
21		B0725	●	●	●				32		B0407			●	●		●
21		B0716	●	●	●				33		B0418			●	●		●
23		B0415N		●	●				33		B0430			●			●
23		B0416N		●	●				34		B0459			●			
23		B0401		●	●				34		B0474			●	●		●
23		B0402		●	●				37		B0627			●			
24		B0460			●	●		●	37		B0653			●			
24		B0475			●	●		●	38		B0612N	●		●	●		●
25		B0451			●	●		●	38		B0651N	●		●	●		●
25		B0440			●	●		●	39		B0605			●	●		●
26		B0479N			●	●		●	39		B0603			●	●		●
26		B0496			●	●		●	40		B0622			●	●		●
27		B0461 NEW			●	●		●	40		B0652			●			



EDILIZIA / CONSTRUCCIÓN

PAG. PAG.		MODELLO MODELLO	CARPENTIERE CARPINTERO	MURATORE ALBAÑIL	IMPIANTISTA INGENIERO PLANTA	POSATORE INSTALADOR	COPRITETTO TECHADOR	RIFINITORE TRABAJOS DE ACABADO	PAG. PAG.		MODELLO MODELLO	CARPENTIERE CARPINTERO	MURATORE ALBAÑIL	IMPIANTISTA INGENIERO PLANTA	POSATORE INSTALADOR	COPRITETTO TECHADOR	RIFINITORE TRABAJOS DE ACABADO
41		B0611			●	●		●	53		B0228			●	●		●
41		B0628			●	●		●	53		B0250			●	●		●
42		B0625			●	●		●	54		B0230			●	●		●
43		B0647			●	●		●	54		B0236			●	●		●
43		B0633			●	●		●	55		B0258			●	●		●
44		B0626			●	●		●	55		B0254			●	●		●
44		B0615			●	●		●	56		B0234			●	●		●
45		B0620N			●	●		●	56		B0235			●	●		●
45		B0623			●	●		●	67		B0196			●	●		●
46		B0618			●	●		●	67		B0197			●	●		●
46		B0619			●	●		●	68		B0184	●	●	●			●
47		B0629			●	●		●	68		B0185		●	●	●		●
47		B0630			●	●		●	70		B0187		●	●	●		●
48		B0632			●	●		●	70		B0188		●	●	●		●
48		B0617			●	●		●	71		B0189	●					
49		B0640			●	●		●	71		B0192	●					
51		B0238			●	●		●	73		B0113 HRO		●	●	●		●
51		B0239			●	●		●	73		B0114 HRO	●	●	●			
52		B0246			●	●		●	74		B0118		●	●	●		●
52		B0247			●	●		●	74		B0119	●	●	●			
52		B0226			●	●		●	74		B0120	●					
52		B0227			●	●		●	75		B0125			●	●		●
									75		B0105			●	●		●



EDILIZIA / CONSTRUCCIÓN

PAG. PAG.		MODELLO MODELO	CARPENTIERE CARPINTERO	MURATORE ALBAÑIL	IMPIANTISTA INGENIERO PLANTA	POSATORE INSTALADOR	COPRITETTO TECHADOR	RIFINITORE TRABAJOS DE ACABADO	PAG. PAG.		MODELLO MODELO	CARPENTIERE CARPINTERO	MURATORE ALBAÑIL	IMPIANTISTA INGENIERO PLANTA	POSATORE INSTALADOR	COPRITETTO TECHADOR	RIFINITORE TRABAJOS DE ACABADO
75		B0105			●	●		●	80		B0152		●	●	●		●
76		B0116			●	●		●	80		B0155		●	●	●		●
79		B0166			●	●		●	80		B0156		●	●	●		●
79		B0167	●	●	●				81		B0165			●	●		●
79		B0153			●	●		●	81		B0161			●	●		●
79		B0154	●	●	●				82		B0163			●	●		●
80		B0151		●	●	●		●	82		B0150			●	●		●



INDUSTRIA PESANTE / INDUSTRIA PESADA

PAG. PAG.		MODELLO MODELO	SIDERURGIA E FONDERIE SIDERURGIA Y FUNDICIÓN	METALLURGIA METALURGIA	SALDATORE SOLDADURA	CARPENTERIA MECCANICA CARPENTERIA MECÁNICA	MECCANICA DI PRECISIONE MECÁNICA DE PRECISIÓN	PAG. PAG.		MODELLO MODELO	SIDERURGIA E FONDERIE SIDERURGIA Y FUNDICIÓN	METALLURGIA METALURGIA	SALDATORE SOLDADURA	CARPENTERIA MECCANICA CARPENTERIA MECÁNICA	MECCANICA DI PRECISIONE MECÁNICA DE PRECISIÓN
17		B0722	●	●		●		20		B0727					●
17		B0728				●		21		B0725	●	●		●	
18		B0720 B0719				●		21		B0716	●	●		●	
18		B0711	●	●		●		23		B0415					●
18		B0712	●	●		●		23		B0416					●
19		B0714					●	23		B0401					●
19		B0715					●	23		B0402					●
20		B0724					●	29		B0457	●	●		●	









INDUSTRIA PESANTE / INDUSTRIA PESADA

PAG. PAG.		MODELLO MODELLO	SIDERURGIA E FONDERIE SIDERURGIA Y FUNDICIÓN	METALLURGIA METALLURGIA	SALDATORE SOLDADURA	CARPENTERIA MECCANICA CARPENTERIA MECÁNICA	MECCANICA DI PRECISIONE MECÁNICA DE PRECISIÓN	PAG. PAG.		MODELLO MODELLO	SIDERURGIA E FONDERIE SIDERURGIA Y FUNDICIÓN	METALLURGIA METALLURGIA	SALDATORE SOLDADURA	CARPENTERIA MECCANICA CARPENTERIA MECÁNICA	MECCANICA DI PRECISIONE MECÁNICA DE PRECISIÓN
29		B0456	●	●		●		73		B0113 HRO				●	●
30		B0410	●	●	●	●		73		B0114 HRO				●	●
31		B0421					●	74		B0118				●	●
67		B0196				●	●	74		B0120				●	●
67		B0197				●	●	79		B0166				●	●
68		B0184				●	●	79		B0167				●	●
69		B0185				●	●	79		B0153				●	●
69		B0180				●	●	79		B0154			●	●	
69		B0186				●	●	80		B0151				●	
70		B0187				●	●	80		B0152				●	
70		B0188				●	●	80		B0155				●	
71		B0189				●	●	80		B0156				●	
71		B0192				●	●								



INDUSTRIA LEGGERA / INDUSTRIA LIGERA  
SERVIZI / SERVICIOS

PAG. PAG.		MODELLO MODELLO	LEGNO - CARTA MADERA - PAPEL	TABACCO - TESSILE TABACO - TEXTIL	ABBIGLIAMENTO ROBA	LOGISTICA - MAGAZZINI LOGISTICA - ALMACENES	TRASPORTI TRANSPORTE	PULIZIE EMPRESA DE LIMPIEZA	PAG. PAG.		MODELLO MODELLO	LEGNO - CARTA MADERA - PAPEL	TABACCO - TESSILE TABACO - TEXTIL	ABBIGLIAMENTO ROBA	LOGISTICA - MAGAZZINI LOGISTICA - ALMACENES	TRASPORTI TRANSPORTE	PULIZIE EMPRESA DE LIMPIEZA
17		B0722	●	●				●	19		B0714	●	●				●
18		B0711	●	●				●	19		B0715	●	●				●
18		B0712	●	●				●	21		B0716	●	●				●





INDUSTRIA LEGGERA / INDUSTRIA LIGERA  
SERVIZI / SERVICIOS

PAG. PAG.		MODELLO MODELO	LEGNO - CARTA MADERA - PAPEL	TABACCO - TESSILE TABACO - TEXTIL	ABBIGLIAMENTO ROBA	LOGISTICA - MAGAZZINI LOGISTICA - ALMACENES	TRASPORTI TRANSPORTE	PULIZIE EMPRESA DE LIMPIEZA	PAG. PAG.		MODELLO MODELO	LEGNO - CARTA MADERA - PAPEL	TABACCO - TESSILE TABACO - TEXTIL	ABBIGLIAMENTO ROBA	LOGISTICA - MAGAZZINI LOGISTICA - ALMACENES	TRASPORTI TRANSPORTE	PULIZIE EMPRESA DE LIMPIEZA
23		B0415N	●	●	●	●	●	●	37		B0653	●	●	●	●	●	●
23		B0416N	●	●	●	●	●	●	38		B0612N	●	●	●	●	●	●
23		B0401	●	●	●	●	●	●	38		B0651N	●	●	●	●	●	●
23		B0402	●	●	●	●	●	●	40		B0622	●	●	●	●	●	●
25		B0451	●	●	●	●	●	●	40		B0652	●	●	●	●	●	●
25		B0440	●	●	●	●	●	●	39		B0605	●	●	●	●	●	●
26		B0479N	●	●	●	●	●	●	39		B0603	●	●	●	●	●	●
26		B0496	●	●	●	●	●	●	41		B0611	●	●	●	●	●	●
27		B0461 NEW	●	●	●	●	●	●	41		B0628	●	●	●	●	●	●
27		B0461N NEW	●	●	●	●	●	●	42		B0625	●	●	●	●	●	●
28		B0478N	●	●	●	●	●	●	43		B0647	●	●	●	●	●	●
28		B0476N	●	●	●	●	●	●	43		B0633	●	●	●	●	●	●
28		B0477N	●	●	●	●	●	●	44		B0615	●	●	●	●	●	●
29		B0457	●	●	●	●	●	●	45		B0623	●	●	●	●	●	●
29		B0456	●	●	●	●	●	●	46		B0618	●	●	●	●	●	●
30		B0410	●	●	●	●	●	●	46		B0619	●	●	●	●	●	●
32		B0420	●	●	●	●	●	●	47		B0630	●	●	●	●	●	●
32		B0407	●	●	●	●	●	●	51		B0238	●	●	●	●	●	●
33		B0430	●	●	●	●	●	●	51		B0239	●	●	●	●	●	●
34		B0474	●	●	●	●	●	●	52		B0246	●	●	●	●	●	●
35		B0493	●	●	●	●	●	●	52		B0247	●	●	●	●	●	●
37		B0627	●	●	●	●	●	●	52		B0226	●	●	●	●	●	●

SETTORI / SECTORES



INDUSTRIA LEGGERA / INDUSTRIA LIGERA  
SERVIZI / SERVICIOS

PAG. PAC.		MODELLO MODELO	LEGNO - CARTA MADERA - PAPEL	TABACCO - TESSILE TABACO - TEXTIL	ABBIGLIAMENTO ROBA	LOGISTICA - MAGAZZINI LOGISTICA - ALMACENES	TRASPORTI TRANSPORTE	PULIZIE EMPRESA DE LIMPIEZA		PAG. PAC.		MODELLO MODELO	LEGNO - CARTA MADERA - PAPEL	TABACCO - TESSILE TABACO - TEXTIL	ABBIGLIAMENTO ROBA	LOGISTICA - MAGAZZINI LOGISTICA - ALMACENES	TRASPORTI TRANSPORTE	PULIZIE EMPRESA DE LIMPIEZA
52		B0227	●	●	●	●	●			73		B0114 HRO	●	●		●	●	●
53		B0228	●	●	●	●	●			74		B0118	●	●	●	●	●	●
53		B0250	●	●	●	●	●			74		B0119	●	●		●	●	●
54		B0230	●	●	●	●	●			75		B0105	●	●	●	●	●	
54		B0236	●	●	●	●	●	●		75		B0116		●	●	●	●	
55		B0258			●	●	●			79		B0166	●	●	●	●	●	●
55		B0254			●	●	●			79		B0167	●	●		●	●	
56		B0235	●	●	●	●	●	●		79		B0153	●	●	●	●	●	●
59		B0315	●	●	●	●	●	●		79		B0154	●	●		●	●	
59		B0314	●	●	●	●	●	●		80		B0151	●	●	●	●	●	
60		B0317	●	●	●	●	●	●		80		B0152	●	●		●	●	
60		B0311		●	●	●	●	●		80		B0155	●	●	●	●	●	
61		B0313	●	●	●	●	●	●		80		B0156	●	●		●	●	
69		B0180	●	●	●	●	●	●		81		B0165	●	●	●	●	●	
69		B0186	●	●	●	●	●	●		81		B0161	●	●	●	●	●	
70		B0187	●	●	●	●	●	●		82		B0163	●	●	●	●	●	
70		B0188	●	●	●	●	●	●		82		B0150	●	●	●	●	●	
73		B0113 HRO	●	●	●	●	●	●										

## SETTORI / SECTORES



## IGIENE / HIGIENE SANITÀ / SANITARIO ALIMENTARE / AGROALIMENTARIO

PAG. PAG.		MODELLO MODELO	SETTORE ALIMENTARE INDUSTRIA ALIMENTARIA	SETTORE SANITARIO SECTOR SANITARIO	FARMACEUTICO FARMACEUTICO	LABORATORI CHIMICI LABORATORIO QUIMICO	PAG. PAG.		MODELLO MODELO	SETTORE ALIMENTARE INDUSTRIA ALIMENTARIA	SETTORE SANITARIO SECTOR SANITARIO	FARMACEUTICO FARMACEUTICO	LABORATORI CHIMICI LABORATORIO QUIMICO
49		B0637		●	●		64		B0508	●	●	●	
63		B0501	●	●	●		65		B0550	●	●	●	
63		B0502	●	●	●		65		B0551	●	●	●	
63		B0505	●	●	●		65		B0552	●	●	●	
64		B0507 B0507N	●			●	65		B0553	●	●	●	
64		B0510	●			●							







## AGRICOLTURA / AGRÍCOLA ESTRAZIONE / EXTRACCIÓN

PAG. PAG.		MODELLO MODELO	COLTIVATORE AGRICULTOR	MINIERE MINERIA	GAS / PETROLIO GAS / PETRÓLEO	PAG. PAG.		MODELLO MODELO	COLTIVATORE AGRICULTOR	MINIERE MINERIA	GAS / PETROLIO GAS / PETRÓLEO
17		B0722	●	●	●	23		B0402			●
18		B0711			●	29		B0456	●	●	●
18		B0712	●	●	●	30		B0410	●	●	●
19		B0714			●	31		B0422	●	●	●
19		B0715			●	31		B0421			●
21		B0725	●	●	●	67		B0197		●	●
23		B0415			●	68		B0184		●	●
23		B0416			●	70		B0189		●	●
23		B0401			●	71		B0192		●	●

SETTORI / SECTORES



AGRICOLTURA / AGRÍCOLA  
ESTRAZIONE / EXTRACCIÓN

PAG. PAG.		MODELLO MODELO	COLTIVATORE AGRICULTOR	MINIERE MINERÍA	GAS / PETROLIO GAS / PETRÓLEO		PAG. PAG.		MODELLO MODELO	COLTIVATORE AGRICULTOR	MINIERE MINERÍA	GAS / PETROLIO GAS / PETRÓLEO
73		B0114 HRO	●	●	●		79		B0167			●
74		B0119			●		79		B0154			●



CANTIERISTICA / INFRAESTRUTURAS  
GRANDI IMPIANTI / GRANDES INSTALACIONES

PAG. PAG.		MODELLO MODELO	NAVALE NAVAL	AERONAUTICA AERONÁUTICA	CONSTR. PONTI / STRADE CONTR. PUENTES / CAMINOS	ASFALTISTA ASFALTISTA	ENERGETICI ENERGÍA	PETROLCHIMICI PETROQUÍMICA		PAG. PAG.		MODELLO MODELO	NAVALE NAVAL	AERONAUTICA AERONÁUTICA	CONSTR. PONTI / STRADE CONTR. PUENTES / CAMINOS	ASFALTISTA ASFALTISTA	ENERGETICI ENERGÍA	PETROLCHIMICI PETROQUÍMICA
17		B0722	●	●	●		●	●		23		B0401		●			●	
17		B0728	●	●	●		●	●		23		B0402		●	●		●	●
18		B0720 B0719	●	●	●		●	●		29		B0457	●	●		●	●	●
18		B0711		●	●		●			29		B0456	●	●	●		●	●
18		B0712	●	●	●		●	●		30		B0410	●	●	●		●	●
19		B0714		●			●			30		B0473	●	●	●		●	●
19		B0715		●			●	●		31		B0422	●	●	●		●	●
20		B0724		●			●			31		B0421		●			●	
20		B0727		●			●	●		67		B0196					●	
21		B0725	●	●	●		●	●		67		B0197	●	●	●		●	●
21		B0716	●	●	●		●	●		68		B0184	●	●	●		●	●
23		B0415N		●				●		68		B0185					●	
23		B0416N		●	●		●	●		69		B0180					●	

SETTORI / SECTORES



CANTIERISTICA / INFRAESTRUTURAS  
GRANDI IMPIANTI / GRANDES INSTALACIONES

PAG. PAG.		MODELLO MODELO	NAVALE NAVAL	AERONAUTICA AERONAUTICA	COSTR. PONTI / STRADE CONTR. PUENTES / CAMINOS	ASFALTISTA ASFALTISTA	ENERGETICI ENERGIA	PETROLCHIMICI PETROQUIMICA	PAG. PAG.		MODELLO MODELO	NAVALE NAVAL	AERONAUTICA AERONAUTICA	COSTR. PONTI / STRADE CONTR. PUENTES / CAMINOS	ASFALTISTA ASFALTISTA	ENERGETICI ENERGIA	PETROLCHIMICI PETROQUIMICA	
69		B0186					●		74		B0118		●				●	
70		B0187					●		74		B0119	●	●	●			●	●
70		B0188					●		79		B0166		●				●	
71		B0189	●	●	●		●	●	79		B0167	●	●	●			●	●
71		B0120	●	●	●		●	●	79		B0153		●				●	
71		B0192	●	●	●		●	●	79		B0154	●	●	●			●	●
73		B0114 HRO	●	●	●		●	●										















































ARTIGIANATO / PROFESIONALES

PAG. PAG.		MODELLO MODELO	FALEGNAME CARPINTERO	PARQUETTISTA PARQUETTISTA	MECCANICO MECANICO	ELETTICISTA ELETTICISTA	FABBRIO HERRERO	PAG. PAG.		MODELLO MODELO	FALEGNAME CARPINTERO	PARQUETTISTA PARQUETTISTA	MECCANICO MECANICO	ELETTICISTA ELETTICISTA	FABBRIO HERRERO
17		B0722	●		●	●	●	23		B0415N	●		●	●	●
18		B0711	●		●	●	●	23		B0416N	●		●	●	●
18		B0712	●		●	●	●	23		B0401	●		●	●	●
19		B0714	●		●	●	●	23		B0402	●		●	●	●
19		B0715	●		●	●	●	24		B0460		●			●
20		B0724	●		●	●	●	24		B0475		●			●
20		B0727	●		●	●	●	25		B0451	●				●
21		B0725	●		●	●	●	25		B0440	●		●		●
21		B0716	●		●	●	●	26		B0479N	●		●		●



ARTIGIANATO / PROFESIONALES

PAG. PAG.		MODELLO MODELO	FALEGNANE CARPINTERO	PARQUETTISTA PARQUETTISTA	MECCANICO MECANICO	ELETRICISTA ELETTRICISTA	FABBRICO HERRERO	PAG. PAG.		MODELLO MODELO	FALEGNANE CARPINTERO	PARQUETTISTA PARQUETTISTA	MECCANICO MECANICO	ELETRICISTA ELETTRICISTA	FABBRICO HERRERO
26		B0496	●		●		●	40		B0652	●		●		●
27		B0461 NEW	●			●	●	40		B0622	●		●		●
27		B0461N NEW	●		●	●	●	41		B0611	●		●		●
28		B0478N	●				●	42		B0625	●				
28		B0476N	●				●	51		B0238	●				
28		B0477N	●				●	51		B0239	●				
29		B0457	●	●				52		B0246	●		●		●
29		B0456	●		●		●	52		B0247	●		●		●
30		B0410	●		●		●	52		B0226	●				
30		B0473					●	52		B0227	●				
31		B0422	●		●		●	53		B0228	●				
32		B0420	●			●	●	53		B0250	●				
32		B0407	●		●		●	54		B0230	●				
33		B0418		●			●	54		B0236	●				
33		B0430	●		●		●	56		B0234	●		●		●
34		B0459	●		●		●	56		B0235	●		●		●
34		B0474			●			68		B0184	●		●		●
37		B0627	●		●		●	69		B0185	●		●		●
37		B0653	●		●		●	69		B0180	●		●		●
38		B0612N	●				●	69		B0186					●
38		B0651N	●				●	70		B0187					●
39		B0605	●		●		●	70		B0188					●



ARTIGIANATO / PROFESIONALES

PAG. PAG.		MODELLO MODELO	FALEGNAME CARPINTERO	PARQUETTISTA PARQUETISTA	MECANICO MECANICO	ELETRICISTA ELETRICISTA	FABBRIO HERRERO		PAG. PAG.		MODELLO MODELO	FALEGNAME CARPINTERO	PARQUETTISTA PARQUETISTA	MECANICO MECANICO	ELETRICISTA ELETRICISTA	FABBRIO HERRERO	
71		B0189	●	●	●		●		79		B0167	●		●	●	●	
72		B0114 HRO	●		●	●	●		79		B0153	●		●		●	
74		B0118	●		●		●		79		B0154	●		●	●	●	
74		B0119	●		●	●	●		80		B0151	●				●	
75		B0105	●		●				80		B0152	●			●	●	
72		B0114 HRO	●		●	●	●		80		B0155	●				●	
74		B0118	●		●		●		80		B0156	●			●	●	
74		B0119	●		●	●	●		81		B0165	●		●			
75		B0105	●		●				81		B0161	●		●			
75		B0116	●		●				83		B0163	●		●			
79		B0166	●		●		●		83		B0150	●		●			



INDUSTRIA TECNOLOGIA AVANZATA  
INDUST. TECNOL. AVANZADA

PAG. PAG.		MODELLO MODELO	AUTOMOTIVE AUTOMOCION	LINEE AUTOMATIZZATE LINEAS AUTOMATIZADAS	ELETRONICA (ESD) ELECTRONICA (ESD)		PAG. PAG.		MODELLO MODELO	AUTOMOTIVE AUTOMOCION	LINEE AUTOMATIZZATE LINEAS AUTOMATIZADAS	ELETRONICA (ESD) ELECTRONICA (ESD)	
17		B0722	●	●			20		B0724	●	●		
18		B0711	●	●			20		B0727	●	●		
18		B0712	●	●			21		B0725	●	●		
19		B0714	●	●			21		B0716	●	●		
19		B0715	●	●			26		B0479N	●	●	●	



**INDUSTRIA TECNOLOGIA AVANZATA**  
INDUST. TECNOL. AVANZADA

PAG. PAG.		MODELLO MODELO	AUTOMOTIVE AUTOMOCIÓN	LINEE AUTOMATIZZATE LINEAS AUTOMATIZADAS	ELETRONICA (ESD) ELECTRÓNICA (ESD)		PAG. PAG.		MODELLO MODELO	AUTOMOTIVE AUTOMOCIÓN	LINEE AUTOMATIZZATE LINEAS AUTOMATIZADAS	ELETRONICA (ESD) ELECTRÓNICA (ESD)
27		B0461N NEW	●	●			46		B0619	●	●	
33		B0430	●	●			47		B0629	●	●	
34		B0474	●	●	●		47		B0630	●	●	●
35		B0493	●	●	●		48		B0632	●	●	●
36		B0627	●	●			48		B0617	●	●	●
36		B0653	●	●	●		49		B0637	●	●	●
38		B0612N	●	●			51		B0238	●	●	
38		B0651N	●	●			51		B0239	●	●	
39		B0605	●	●			52		B0246	●	●	
39		B0603	●	●			52		B0247	●	●	
40		B0622	●	●			52		B0226	●	●	
40		B0652	●	●			52		B0227	●	●	
41		B0611	●	●			53		B0228	●	●	
41		B0628	●	●			53		B0250	●	●	
42		B0625	●	●			54		B0230	●	●	
43		B0647	●	●			54		B0236	●	●	
43		B0633	●	●			55		B0254	●	●	
44		B0626	●	●			55		B0258	●	●	
44		B0615	●	●			56		B0234	●	●	
45		B0620	●	●			56		B0235	●	●	
45		B0623	●	●			74		B0128	●	●	●
46		B0618	●	●			74		B0129	●	●	●





DONNA / MUJER

PAG. PAG.		MODELLO MODELO		PAG. PAG.		MODELLO MODELO	
24		B0460		63		B0502	
24		B0475		63		B0505	
25		B0451		64		B0507	
25		B0440		64		B0508	
28		B0478N		64		B0510	
33		B0418		65		B0550	
34		B0474		65		B0551	
44		B0626		65		B0552	
45		B0618		65		B0553	
48		B0617		73		B0113 HRO	
59		B0315		73		B0114 HRO	
59		B0314		74		B0118	
60		B0317		74		B0119	
61		B0311		75		B0105	
61		B0313		76		B0116	
63		B0501					

## IL PUNTO VENDITA EL PUNTO DE VENTA



ESPOSITORE DA TERRA - **BIG**  
EXPOSITOR DE SUELO - **GRANDE**



ESPOSITORE DA TERRA - **SMALL**  
EXPOSITOR DE SUELO - **PEQUEÑO**

Ti presentiamo  
i nuovi espositori

Te presentamos los  
nuevos expositores



L'espositore BASE rispetta l'ambiente perché è riciclabile e realizzato al 100% con carta riciclata.

Los expositores BASE respetan el medio ambiente porque son reciclables y están fabricados con cartón 100% reciclado.



ESPOSITORE DA BANCO  
EXPOSITOR DE SOBREMESA

## BREVETTI E PLUS / PATENTES Y LOS "PLUS"



**BREVETTO / PATENTES**  
TECNOLOGIA DEFATICANTE  
TECNOLOGIA ANTIFATIGA

SUOLA / SUELA

### AirTech®

TECNOLOGIA DEFATICANTE  
TECNOLOGIA ANTIFATIGA

SUOLA / SUELA

### Sticking

MASSIMA ADERENZA, NON SPORCA  
MÁXIMA ADHERENCIA, NO MANCHA



**BREVETTO / PATENTES**  
SISTEMA PIEDE ASCIUTTO  
SISTEMA PIES SECOS

SUOLA / SUELA

### MissBase

AIRTECH + TPUSKIN CON PROFILO FEMMINILE  
AIRTECH + TPUSKIN CON PERFIL FEMENINO

### SlimCap

PUNTALE NON METALLICO LEGGERO  
PUNTERA NO METÁLICA LIGERA



**SUOLA BIODEGRADABILE**  
SUELA BIODEGRADABLE

SUOLA / SUELA

### All Terrain

MASSIMA ADERENZA SU TUTTI I TERRENI  
MÁXIMA ADHERENCIA SOBRE TODOS LOS SUELOS

### Fresh'n Flex

TESSUTO TECNICO RESISTENTE ALLA PERFORAZIONE  
TEJIDO TÉCNICO RESISTENTE A LA PERFORACIÓN

## REQUISITI STANDARD DI SICUREZZA / REQUISITOS ESTÁNDAR DE SEGURIDAD

### EN ISO 20345:2011

- SB** Requisiti di base
- S1** SB + zona del tallone chiusa, proprietà antistatiche, di assorbimento energia nella zona del tallone + suola resistente agli idrocarburi.
- S2** S1 + resistenza alla penetrazione e assorbimento d'acqua del tammaio.
- S3** S2 + resistenza alla perforazione del fondo della calzatura, suola con rilievi.
- SB** Requerimientos básicos
- S1** SB + zona del talón cerrada, propiedades antiestáticas, absorción de energía en la zona del tacón + suela resistente a los hidrocarburos
- S2** S1 + resistencia a la penetración y absorción de agua en la zona superior (corte del calzado).
- S3** S2 + resistencia a la perforación de la suela, suela con resaltes.

### EN ISO 20347:2012

- OB** Requisiti di base
- O1** OB + zona del tallone chiusa, proprietà antistatiche, di assorbimento energia nella zona del tallone + suola resistente agli idrocarburi.
- O2** O1 + resistenza alla penetrazione e assorbimento d'acqua del tammaio.
- O3** O2 + resistenza alla perforazione del fondo della calzatura, suola con rilievi.
- OB** Requerimientos básicos
- O1** OB + zona del talón cerrada, propiedades antiestáticas, absorción de energía en la zona del tacón + suela resistente a los hidrocarburos.
- O2** O1 + resistencia a la penetración y absorción de agua en la zona superior (corte del calzado).
- O3** O2 + resistencia a la perforación de la suela, suela con resaltes.

## SIMBOLI / SÍMBOLOS



**PUNTALE 200 JOULE**  
PUNTERA RESISTENTE A LOS IMPACTOS 200 J



**P** **LAMINA RESISTENTE ALLA PERFORAZIONE**  
PLANTILLA RESISTENTE A LA PERFORACIÓN



**E** **ASSORBIMENTO ENERGIA NEL TALLONE**  
ABSORCIÓN DE ENERGÍA EN LA ZONA DEL TACÓN



**WR** **CALZATURA RESISTENTE ALL'ACQUA**  
CALZADO RESISTENTE AL AGUA



**WRU** **TOMAIO RESISTENTE ALLA PENETRAZIONE ED ASSORBIMENTO D'ACQUA**  
CORTE RESISTENTE A LA PENETRACIÓN Y ABSORCIÓN DE AGUA



**AN** **PROTEZIONE DEL MALLEOLO**  
PROTECCIÓN DEL MALLEOLO



**M** **PROTEZIONE METATARSALE**  
PROTECCIÓN METATARSIANA



**HRO** **SUOLA RESISTENTE AL CALORE PER CONTATTO**  
(1 minuto) fino a 300° C  
RESISTENCIA AL CALOR POR CONTACTO  
300° C (1 minuto)



**HI** **ISOLAMENTO AL CALORE FINO A 150° C**  
la temperatura all'interno della calzatura non deve superare i 45° C  
AISLAMIENTO CONTRA EL CALOR DE LA SUELA HASTA 150° C  
la temperatura en el interior del calzado no debe superar los 45° C



**CI** **ISOLAMENTO AL FREDDO FINO A -20° C**  
la temperatura all'interno della calzatura non deve essere inferiore a 13° C  
AISLAMIENTO CONTRA EL FRÍO DE LA SUELA HASTA -20° C  
la temperatura en el interior del calzado no debe ser inferior a 13° C



**FO** **SUOLA RESISTENTE AGLI OLI IDROCARBURI**  
SUELA RESISTENTE A LOS ACEITES E HIDROCARBUROS



**ESD** **PROTEZIONE DEI DISPOSITIVI ELETTRONICI DALLE SCARICHE ELETTROSTATICHE**  
PROTECCIÓN DE APARATOS ELECTRÓNICOS A DESCARGAS ELECTROESTÁTICAS



**BGR191** **ADATTAMENTO PLANTARE ORTOPEDICO SU MISURA, CONFORME ALLA NORMATIVA EUROPEA BRG191**  
ADAPTACIÓN PLANTILLA ORTOPÉDICA A MEDIDA, CONFORME A LA NORMATIVA EUROPEA BGR191



**A** **CALZATURA ANTISTATICA**  
CALZADO ANTIESTÁTICO

**C** **CALZATURA CONDUTTIVA**  
CALZADO CONDUCTOR

**I** **CALZATURA ISOLANTE ELETTRICAMENTE**  
CALZADO AISLANTE ELÉCTRICAMENTE

**OR** **RESISTENZA AL TAGLIO**  
RESISTENCIA A LOS CORTES

**SRA** **RESISTENZA ALLO SCIVOLAMENTO CERAMICA + SOLUZIONE DETERGENTE**  
RESISTENCIA AL DESLIZAMIENTO CERÁMICA + SOLUCIONES DETERGENTES

**SRB** **RESISTENZA ALLO SCIVOLAMENTO ACCIAIO + GLICERINA**  
RESISTENCIA AL DESLIZAMIENTO ACERO + GLICERINA

**SRC** **SRA + SRB**  
SRA + SRB



**Base Protection Srl**

Italy - 76121 Barletta (BT)

Via dell'Unione Europea, 61

**T** +39 0883 334815

**F** +39 0883 334824

**E** info@basepro.it

**W** www.baseprotection.com



CONFINDUSTRIA